

Diane Georgina Carrillo Ilc A.

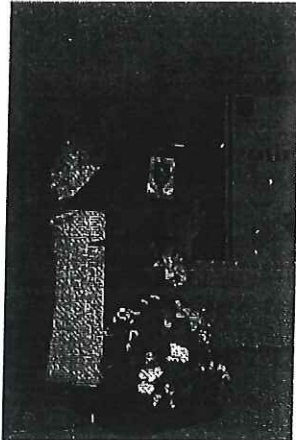

CURRICULUM VITAE.

FECHA DE NACIMIENTO: [REDACTED]
LUGAR: MERIDA YUCATAN.
CURP: [REDACTED]
RFC: [REDACTED]
Personal: [REDACTED]
Oficina: [REDACTED]
Cel. [REDACTED]
PROFESION:
CEDULA PROFESIONAL [REDACTED] EXPEDIDA POR C.N.S.F: COMISION NACIONAL DE SEGUROS Y FIANZAS COMO ESPECIALIZADA EN RIESGOS EMPRESARIALES DAÑOS DESDE EL AÑO 2004. MAESTRA EN CALIDAD DEL SERVICIO. (I.Q.A), EMITIDA POR LIMRA INTERNACIONAL, WINDSOR,CONNECTICUT, E.U.
ACTUALMENTE CURSO MAESTRIA EN GENERO, DERECHO Y PROCESO PENAL
EGRESADA DE LA LICENCIATURA EN DERECHO POR EL CENTRO DE ESTUDIOS SUPERIORES DE LA CTM, ESCUELA DE DERECHO: JUSTO SIERRA O'RELLY.

EXPERIENCIA LABORAL:

1996-1999-BANCO NACIONAL DE MEXICO.
BANAMEX.

PUESTO: EJECUTIVO DE CUENTA.

[REDACTED] O PAREDES PERE
SUCURSAL ITZAES, PLAZA FIESTA, CASA DE MONTEJO.

JUN 1999-FEB-2000.-AES MERIDA III.

PLANTA DE LUZ.

PUESTO: OFICCE MANAGER.

[REDACTED] SPEAK

[REDACTED]

FEB-2000 AL OCT.2000.-CEMEX CONCRETOS.

PUESTO: GERENTE ADMINISTRATIVO.

JEFE INMEDIATO: ING. ROBERTO BURGOS SANCHEZ

REGIONAL DE CONCRETOS

DESDE 2009 A LA FECHA ACTUALMENTE SOCIA, TESORERA Y APODERADA DE CUESTA Y ASOCIADOS, AGENTE DE SEGUROS Y FIANZAS SOCIEDAD ANONIMA.

PROMOTOR DE AGENCIAS DE SEGUROS DESDE EL 2006 en MAPFRE, QUALITAS, CHUBB DE MEXICO AFIANZADORA, GNP POR MEDIO DE LA PROMOTORIA PROPIA.

VEGA CONSULTORES SCP.

FORMACIÓN ACADÉMICA

[REDACTED] PRIMARIA..COLEGIO AMERICA DE MERIDA A.C. (TERESIANO)

[REDACTED] SECUNDARIA, COLEGIO AMERICA DE MERIDA A.C.

[REDACTED], PREPARATORIA, COLEGIO AMERICA DE MERIDA A.C.

[REDACTED] PROFESIONAL: ESCUELA DE DERECHO, DEL CENTRO DE ESTUDIOS SUPERIORES DE LA

C. T. M.

[REDACTED]-ACREDITACION Y CEDULA PROFESIONAL ANTE LA COMISION NACIONAL DE SEGUROS Y FIANZAS, EN RIESGOS EMPRESARIALES DAÑOS.

2003.-MAESTRIA EN CALIDAD EN EL SERVICIO POR LIMRA INTERNACIONAL. IQA.

Oficina en los EE. UU. (Windsor)

SEDE MUNDIAL

La sede mundial de LIMRA, ubicada en Windsor, Connecticut.

2018.-CURSANDO ACTULAMENTE LA MAESTRIA EN GENERO Y PROCESO PENAL, POR EL CENTRO DE ESTUDIOS DE POSGRADO, CAMPUS MERIDA.

2007 a la fecha: Directora General fundadora y Socia Accionista de la Firma de Vega Consultores SCP.

AGENCIA DE SEGUROS.

RECLUTAMIENTO Y ADMINISTRACION DE AGENTES DE SEGUROS y RECURSOS HUMANOS, Consultoría Especializada.

2009 A LA FECHA: APODERADO y TESORERA CUESTA Y ASOCIADOS AGENTE DE SEGUROS Y DE FIANZAS S.A, INTEGRANTE DEL CONSEJO DE ADMINISTRACION.

2016.-TITULAR DEL DESPACHO DE ASESORES JUDIRICOS REGIONAL VEGA Y ASOCIADOS, ESPECIALIZADO EN MATERIA LABORAL EN DEFENSA DE LOS DERECHOS DE LOS TRABAJADORES:

DESPACHO ESPECIALIZADA EN MATERIA LABORAL EN DEFENSA DE LOS DERECHOS DE TRABAJADORES, CON CONOCIMIENTO EN MATERIA JUDICIAL Y LEGAL EN LOS TRIBUNALES DE LOS ESTADOS DE YUCATAN, QUINTANA ROO, CHIAPAS, TABASCO, MONTERREY Y CIUDAD DE MEXICO, E INCLUSIVE ANTE LA SUPREMA CORTE DE JUSTICIA DE LA NACION.

2011 A LA FECHA: PRESIDENTA FUNDADORA DE LA AGRUPACION MEXICANA DE EMPRESARIAS Y EJECUTIVAS DEL SURESTE AC.

CREADA CON EL OBJETIVO DE APOYAR A LAS MUJERES EN LA DEFENSA DE SUS DERECHOS LABORALES, SOCIALES, CULTURAS Y SU DESARROLLO ECONOMICO Y EMPODERAMIENTO, EN LOS 106 MUNICIPIOS.

2014.-FUNDADORA DE LA ASOCIACION AMEES EN PRO DEL EMPODERAMIENTO DE LA MUJER IAP, desde su creación a la fecha: Presidenta del Consejo Directivo y Patrono de la Asociación.

COMO REPRESENTANTE DE LA SOCIEDAD CIVIL Y LIDER EMPRESARIAL, CON EXPERIENCIA EN LA DEFENSA DE LOS DERECHOS HUMANOS especialmente de la Mujer:

** Representante de la Iniciativa Privada, con experiencia probada en atención a los derechos de los Mujeres y en materia de equidad a favor de los DERECHOS DE LA MUJER.*

**Dirigente de una Cámara Empresarial de Mujeres a nivel Regional desde el 2011.(AMEES).*

** Integrante en el 2011 y 2012 del Consejo Consultivo del Instituto de Equidad y Género y del Consejo Municipal de la Mujer respectivamente,*

* 2014 Integrante del Consejo Consultivo de Cámaras Empresariales del 2014 al 2017 de la PROCURADURIA DE LA DEFENSA DEL CONTRIBUYENTE.

* Miembro del Consejo Consultivo para la Productividad en el Estado de Yucatán del 2013 al 2016 .

*En 2014 Presidenta del Consejo Directivo y de Patronos de la Asociación Anees en Pro del Empoderamiento de la Mujer Institución de Asistencia Privada del Estado de Yucatán.

*Fundadora de la Expo Mujer Empresaria Anees desde el 2013 velando por los intereses y la inclusión de las Mujeres Indígenas y Artesanas en el Estado en materia económica, y su Empoderamiento.

*Gestora y asesora para la creación de Asociaciones Civiles hermanas con objetos sociales enfocados a Derechos Humanos.

*Amplia Experiencia como Empresaria del Sector de Servicios y ATENCION AL PUBLICO desde más de 20 años.

IDIOMAS

INGLES TECNICO, (LECTURA) 70%.

ASOCIACIONES Y ACREDITACIONES:

AMASFAC: SECCION MERIDA.

MIEMBRO DESDE 2003: LIMRA INTERNACIONAL, 2002, 2003 Y 2004, INTERNACIONAL QUALITY AWARD.

PREMIOS RECIBIDOS:

2000.-CAMPEON NOVEL, DIRECCION AGENCIA 408.

2001.-NOVEL DISTINGUIDO, GENERACION 2000- 2001.

2006.-IAP.-INTERNACIONAL AWARD FOR PRODUCTIVITY, CATEGORÍA PLATA GANADORA DE BONO, POR VARIOS TRIMESTRES CONSECUTIVOS Y CAMPAÑAS.

2008. – SEMINARIO INTERNACIONAL LAMP 2008

ORGANIZADO POR GAMA INTERNACIONAL EN SAN FRANCISCO CALIFORNIA.

INTERESÉS Y ACTIVIDADES

LABOR SOCIAL EN PRO DEL EMPODRAMIENTO DE LA MUJER Y SUS DERECHOS.

Y EN PROGRAMAS QUE APOYEN A LA EQUIDAD DE GENERO EN LA SOCIEDAD Y EN DEFENSA DE LOS DERECHOS HUMANOS.

TIEMPO LIBRE: DEDICADA A LA FAMILIA, MI PASION.

AFICIONES

BASQUETBALL.

INFORMATICA Y CON CONOCIMIENTO EN GESTION EMPRESARIAL.

MANEJA PAQUETERIA OFICCE.

WINDOWS XP.

MENSAJERIA OUTLOOK.

CON EXPERIENCIA EN GESTION DE OFICINAS A NIVEL ALTA DIRECCION.

LICENCIAS:

CONDUCTIR, TIPO AUTOMOVILISTA, CONOCIMIENTO EN MANEJO EN CARRETERAS FEDERALES Y LA CAPITAL CDMX.

