

**Cuenta Pública 2025**  
**Estado de Actividades**  
**Del 01 de Enero al 31 de Marzo 2025 y 2024**  
**(Pesos)**

Ente Público: Congreso del Estado de Yucatán

Concepto	2025	2024
<b>INGRESOS Y OTROS BENEFICIOS</b>		
<b>Ingresos de Gestión</b>	<b>4,507.00</b>	<b>12,406.00</b>
Impuestos	0.00	0.00
Cuotas y Aportaciones de Seguridad Social	0.00	0.00
Contribuciones de Mejoras	0.00	0.00
Derechos	0.00	0.00
Productos	4,507.00	12,406.00
Aprovechamientos	0.00	0.00
Ingresos por Venta de Bienes y Prestación de Servicios	0.00	0.00
<b>Participaciones, Aportaciones, Convenios, Incentivos Derivados de la Colaboración Fiscal, Fondos Distintos de Aportaciones, Transferencias, Asignaciones,</b>	<b>50,626,173.00</b>	<b>38,351,488.00</b>
Participaciones, Aportaciones, Convenios, Incentivos	0.00	0.00
Transferencias, Asignaciones, Subsidios y Subvenciones y	50,626,173.00	38,351,488.00
<b>Otros Ingresos y Beneficios</b>	<b>22,476.00</b>	<b>0.00</b>
Ingresos Financieros	0.00	0.00
Incremento por Variación de Inventarios	0.00	0.00
Disminución del Exceso de Estimaciones por Pérdida o	0.00	0.00
Disminución del Exceso de Provisiones	0.00	0.00
Otros Ingresos y Beneficios Varios	22,476.00	0.00
<b>Total de Ingresos y Otros Beneficios</b>	<b>50,653,156.00</b>	<b>38,363,894.00</b>
<b>GASTOS Y OTRAS PÉRDIDAS</b>		
<b>Gastos de Funcionamiento</b>	<b>46,121,214.00</b>	<b>34,707,567.00</b>
Servicios Personales	36,278,104.00	28,400,980.00
Materiales y Suministros	3,654,813.00	2,091,846.00
Servicios Generales	6,188,297.00	4,214,741.00
<b>Transferencias, Asignaciones, Subsidios y Otras</b>	<b>0.00</b>	<b>0.00</b>
Transferencias Internas y Asignaciones al Sector Público	0.00	0.00
Transferencias al Resto del Sector Público	0.00	0.00
Subsidios y Subvenciones	0.00	0.00
Ayudas Sociales	0.00	0.00
Pensiones y Jubilaciones	0.00	0.00
Transferencias a Fideicomisos, Mandatos y Contratos	0.00	0.00
Transferencias a la Seguridad Social	0.00	0.00
Donativos	0.00	0.00
Transferencias al Exterior	0.00	0.00
<b>Participaciones y Aportaciones</b>	<b>0.00</b>	<b>0.00</b>
Participaciones	0.00	0.00
Aportaciones	0.00	0.00
Convenios	0.00	0.00
<b>Intereses, Comisiones y Otros Gastos de la Deuda</b>	<b>0.00</b>	<b>0.00</b>
Intereses de la Deuda Pública	0.00	0.00
Comisiones de la Deuda Pública	0.00	0.00
Gastos de la Deuda Pública	0.00	0.00
Costo por Coberturas	0.00	0.00
Apoyos Financieros	0.00	0.00

**Cuenta Pública 2025**  
**Estado de Actividades**  
**Del 01 de Enero al 31 de Marzo 2025 y 2024**  
**(Pesos)**

Ente Público: Congreso del Estado de Yucatán

Concepto	2025	2024
<b>Otros Gastos y Pérdidas Extraordinarias</b>	<b>72,207.00</b>	<b>68,227.00</b>
Estimaciones, Depreciaciones, Deterioros, Obsolescencia	72,207.00	68,227.00
Provisiones	0.00	0.00
Disminución de Inventarios	0.00	0.00
Otros Gastos	0.00	0.00
<b>Inversión Pública</b>	<b>0.00</b>	<b>0.00</b>
Inversión Pública no Capitalizable	0	0.00
<b>Total de Gastos y Otras Pérdidas</b>	<b>46,193,421.00</b>	<b>34,775,794.00</b>
<b>Resultados del Ejercicio (Ahorro/Desahorro)</b>	<b>4,459,735.00</b>	<b>3,588,100.00</b>

Bajo protesta de decir verdad declaramos que los Estados Financieros y sus Notas son razonablemente correctos y son responsabilidad del emisor

---

C.P. JESUS JORDAN PEREZ MARFIL  
DIRECTOR GENERAL DE ADMINISTRACION Y  
FINANZAS

---

C.P. GEORGINA BEATRIZ CORONADO NUÑEZ  
JEFA DE CONTABILIDAD Y PRESUPUESTO

**Cuenta Pública 2025**  
**Estado de Situación Financiera**  
**Al 31 de marzo de 2025 y 2024**  
**(Pesos)**  
**Congreso del Estado de Yucatán**

Ente Público: \_\_\_\_\_

CONCEPTO	Año		CONCEPTO	Año	
	2025	2024		2025	2024
<b>ACTIVO</b>			<b>PASIVO</b>		
<i>Activo Circulante</i>			<i>Pasivo Circulante</i>		
Efectivo y Equivalentes	6,116,781.00	3,738,259.00	Cuentas por Pagar a Corto Plazo	3,223,929.00	5,123,447.00
Derechos a Recibir Efectivo o Equivalentes	317,363.00	78,553.00	Documentos por Pagar a Corto Plazo	0.00	0.00
Derechos a Recibir Bienes o Servicios	0.00	0.00	Porción a Corto Plazo de la Deuda Pública a Largo Plazo	0.00	0.00
Inventarios	0.00	0.00	Titulos y Valores a Corto Plazo	0.00	0.00
Almacenes	0.00	0.00	Pasivos Diferidos a Corto Plazo	0.00	0.00
Estimación por Pérdida o Deterioro de Activos Circulantes	0.00	0.00	Fondos y Bienes de Terceros en Garantía y/o Administración a Corto Plazo	0.00	0.00
Otros Activos Circulantes	0.00	0.00	Provisiones a Corto Plazo	0.00	0.00
<b>Total de Activos Circulantes</b>	<b>6,434,144.00</b>	<b>3,816,812.00</b>	Otros Pasivos a Corto Plazo	0.00	0.00
			<b>Total de Pasivos Circulantes</b>	<b>3,223,929.00</b>	<b>5,123,447.00</b>
<i>Activo No Circulante</i>			<i>Pasivo No Circulante</i>		
Inversiones Financieras a Largo Plazo	0.00	0.00	Cuentas por Pagar a Largo Plazo	0.00	0.00
Derechos a Recibir Efectivo o Equivalentes a Largo Plazo	0.00	0.00	Documentos por Pagar a Largo Plazo	0.00	0.00
Bienes Inmuebles, Infraestructura y Construcciones en Proceso	0.00	0.00	Deuda Pública a Largo Plazo	0.00	0.00
Bienes Muebles	8,838,624.00	8,838,624.00	Pasivos Diferidos a Largo Plazo	0.00	0.00
Activos Intangibles	0.00	0.00	Fondos y Bienes de Terceros en Garantía y/o en Administración a Largo Plazo	0.00	0.00
Depreciación, Deterioro y Amortización Acumulada de Bienes	-8,082,651.00	-8,010,444.00	Provisiones a Largo Plazo	0.00	0.00
Activos Diferidos	0.00	0.00	<b>Total de Pasivos No Circulantes</b>	<b>0.00</b>	<b>0.00</b>
Estimación por Pérdida o Deterioro de Activos no Circulantes	0.00	0.00	<b>TOTAL DEL PASIVO</b>	<b>3,223,929.00</b>	<b>5,123,447.00</b>
Otros Activos no Circulantes	0.00	0.00	<b>HACIENDA PÚBLICA/ PATRIMONIO</b>		
<b>Total de Activos No Circulantes</b>	<b>755,973.00</b>	<b>828,180.00</b>	<i>Hacienda Pública/Patrimonio Contribuido</i>	<b>0.00</b>	<b>0.00</b>
<b>TOTAL DEL ACTIVO</b>	<b>7,190,117.00</b>	<b>4,644,992.00</b>	Aportaciones	0.00	0.00
			Donaciones de Capital	0.00	0.00
			Actualización de la Hacienda Pública / Patrimonio	0.00	0.00
			<i>Hacienda Pública/Patrimonio Generado</i>	<b>3,966,188.00</b>	<b>-478,455.00</b>
			Resultados del Ejercicio (Ahorro / Desahorro)	4,459,735.00	2,019,986.00
			Resultados de Ejercicios Anteriores	304,658.00	-1,715,328.00
			Revalúos	0.00	0.00
			Reservas	0.00	0.00
			Rectificaciones de Resultados de Ejercicios Anteriores	-798,205.00	-783,113.00
			<b>Exceso o Insuficiencia en la Actualización de la Hacienda Pública/Patrimonio</b>	<b>0.00</b>	<b>0.00</b>
			Resultado por Posición Monetaria	0.00	0.00
			Resultado por Tenencia de Activos no Monetarios	0.00	0.00
			<b>Total Hacienda Pública/ Patrimonio</b>	<b>3,966,188.00</b>	<b>-478,455.00</b>
			<b>TOTAL DEL PASIVO Y HACIENDA PÚBLICA / PATRIMONIO</b>	<b>7,190,117.00</b>	<b>4,644,992.00</b>

Bajo protesta de decir verdad declaramos que los Estados Financieros y sus Notas son razonablemente correctos y responsabilidad del emisor

**Cuenta Pública 2025**  
**Estado de Flujos de Efectivo**  
**Del 1o. de Enero al 31 de Marzo de 2025 y 2024**  
**(Pesos)**

Ente Público: Congreso del Estado de Yucatán

Concepto	2025	2024
<b>Flujos de Efectivo de las Actividades de Operación</b>		
<b>Origen</b>	<b>50,653,156.00</b>	<b>38,363,894.00</b>
Impuestos	0.00	0.00
Cuotas y Aportaciones de Seguridad Social	0.00	0.00
Contribuciones de mejoras	0.00	0.00
Derechos	0.00	0.00
Productos	4,507.00	12,406.00
Aprovechamientos	0.00	0.00
Ingresos por Venta de Bienes y Prestación de Servicios	22,476.00	0.00
Participaciones, Aportaciones, Convenios, Incentivos Derivados de la Colaboración Fiscal y Fondos Distintos de Aportaciones	0.00	0.00
Transferencias, Asignaciones, Subsidios y Subvenciones y Pensiones y Otros Orígenes de Operación	50,626,173.00	38,351,488.00
	0.00	0.00
<b>Aplicación</b>	<b>47,521,933.00</b>	<b>37,694,785.00</b>
Servicios Personales	35,876,854.00	26,820,589.00
Materiales y Suministros	3,473,837.00	2,091,846.00
Servicios Generales	5,698,716.00	4,197,315.00
Transferencias Internas y Asignaciones al Sector Público		0.00
Transferencias al resto del Sector Público	0.00	0.00
Subsidios y Subvenciones	0.00	0.00
Ayudas Sociales	0.00	0.00
Pensiones y Jubilaciones	0.00	0.00
Transferencias a Fideicomisos, Mandatos y Contratos Análogos	0.00	0.00
Transferencias a la Seguridad Social	0.00	0.00
Donativos	0.00	0.00
Transferencias al Exterior	0.00	0.00
Participaciones	0.00	0.00
Aportaciones	0.00	0.00
Convenios	0.00	0.00
Otros Aplicaciones de Operación	2,472,526.00	4,585,035.00
<b>Flujos Netos de Efectivo por Actividades de Operación</b>	<b>3,131,223.00</b>	<b>669,109.00</b>
<b>Flujos de Efectivo de las Actividades de Inversión</b>		
<b>Origen</b>	<b>0.00</b>	<b>0.00</b>
Bienes Inmuebles, Infraestructura y Construcciones en Proceso	0.00	0.00
Bienes Muebles		0.00
Otros Orígenes de Inversión	0.00	0.00
<b>Aplicación</b>	<b>0.00</b>	<b>0.00</b>
Bienes Inmuebles, Infraestructura y Construcciones en Proceso	0.00	0.00
Bienes Muebles	0.00	0.00
Otras Aplicaciones de Inversión	0.00	0.00
<b>Flujos Netos de Efectivo por Actividades de Inversión</b>	<b>0.00</b>	<b>0.00</b>
<b>Flujo de Efectivo de las Actividades de Financiamiento</b>		
<b>Origen</b>	<b>0.00</b>	<b>0.00</b>
Endeudamiento Neto	0.00	0.00
Interno	0.00	0.00
Externo	0.00	0.00
Otros Orígenes de Financiamiento	0.00	0.00
<b>Aplicación</b>	<b>752,701.00</b>	<b>1,819,926.00</b>
Servicios de la Deuda	0.00	0.00
Interno	0.00	0.00
Externo	0.00	0.00
Otras Aplicaciones de Financiamiento	752,701.00	1,819,926.00
<b>Flujos netos de Efectivo por Actividades de Financiamiento</b>	<b>-752,701.00</b>	<b>-1,819,926.00</b>
<b>Incremento/Disminución Neta en el Efectivo y Equivalentes al Efectivo</b>	<b>2,378,522.00</b>	<b>-1,150,817.00</b>
<b>Efectivo y Equivalentes al Efectivo al inicio del Ejercicio</b>	<b>3,738,259.00</b>	<b>2,739,760.00</b>
<b>Efectivo y Equivalentes al Efectivo al final del Ejercicio</b>	<b>6,116,781.00</b>	<b>1,588,943.00</b>

Bajo protesta de decir verdad declaramos que los Estados Financieros y sus Notas son razonablemente correctos y responsabilidad del emisor

C.P. JESUS JORDAN PEREZ MARFIL  
DIRECTOR GENERAL DE ADMINISTRACION Y FINANZAS

C.P. GEORGINA BEATRIZ CORONADO NUÑEZ  
JEFA DE CONTABILIDAD Y PRESUPUESTO

**Cuenta Pública 2025**  
**Estado Analítico del Activo**  
**Del 1o Enero al 31 de Marzo de 2025**  
**(Pesos)**

Ente Público: \_\_\_\_\_

Congreso del Estado de Yucatán

Concepto	Saldo Inicial 1	Cargos del Periodo 2	Abonos del Periodo 3	Saldo Final 4 =(1+2-3)	Variación del Periodo (4-1)
<b>ACTIVO</b>	<b>4,644,992.00</b>	<b>152,753,558.00</b>	<b>150,208,433.00</b>	<b>7,190,117.00</b>	<b>2,545,125.00</b>
<b>Activo Circulante</b>	<b>3,816,812.00</b>	<b>152,753,558.00</b>	<b>150,136,226.00</b>	<b>6,434,144.00</b>	<b>2,617,332.00</b>
Efectivo y Equivalentes	3,738,259.00	101,413,273.00	99,034,751.00	6,116,781.00	2,378,522.00
Derechos a Recibir Efectivo o Equivalentes	78,553.00	51,340,285.00	51,101,475.00	317,363.00	238,810.00
Derechos a Recibir Bienes o Servicios	0.00	0.00	0.00	0.00	0.00
Inventarios	0.00	0.00	0.00	0.00	0.00
Almacenes	0.00	0.00	0.00	0.00	0.00
Estimación por Pérdida o Deterioro de Activos Circulantes	0.00	0.00	0.00	0.00	0.00
Otros Activos Circulantes	0.00	0.00	0.00	0.00	0.00
<b>Activo No Circulante</b>	<b>828,180.00</b>	<b>0.00</b>	<b>72,207.00</b>	<b>755,973.00</b>	<b>-72,207.00</b>
Inversiones Financieras a Largo Plazo	0.00	0.00	0.00	0.00	0.00
Derechos a Recibir Efectivo o Equivalentes a Largo Plazo	0.00	0.00	0.00	0.00	0.00
Bienes Inmuebles, Infraestructura y Construcciones en Proceso	0.00	0.00	0.00	0.00	0.00
Bienes Muebles	8,838,624.00	0.00	0.00	8,838,624.00	0.00
Activos Intangibles	0.00	0.00	0.00	0.00	0.00
Depreciación, Deterioro y Amortización Acumulada de Bienes	-8,010,444.00	0.00	72,207.00	-8,082,651.00	-72,207.00
Activos Diferidos	0.00	0.00	0.00	0.00	0.00
Estimación por Pérdida o Deterioro de Activos no Circulantes	0.00	0.00	0.00	0.00	0.00
Otros Activos no Circulantes	0.00	0.00	0.00	0.00	0.00

Bajo protesta de decir verdad declaramos que los Estados Financieros y sus Notas son razonablemente correctos y responsabilidad del emisor

\_\_\_\_\_  
C.P. JESUS JORDAN PEREZ MARFIL  
DIRECTOR GENERAL DE ADMINISTRACION Y FINANZAS

\_\_\_\_\_  
C.P. GEORGINA BEATRIZ CORONADO NUÑEZ  
JEFA DE CONTABILIDAD Y PRESUPUESTO

**Cuenta Pública 2025**  
**Estado de Cambios en la Situación Financiera**  
**Del 01 de Enero al 31 de Marzo de 2025**  
**(Pesos)**  
**Ente Público: Congreso del Estado de Yucatán**

Concepto	Origen	Aplicación
<b>ACTIVO</b>	<b>72,207.00</b>	<b>2,617,332.00</b>
<b>Activo Circulante</b>	<b>0.00</b>	<b>2,617,332.00</b>
Efectivo y Equivalentes	0.00	2,378,522.00
Derechos a Recibir Efectivo o Equivalentes	0.00	238,810.00
Derechos a Recibir Bienes o Servicios	0.00	0.00
Inventarios	0.00	0.00
Almacenes	0.00	0.00
Estimación por Pérdida o Deterioro de Activos Circulantes	0.00	0.00
Otros Activos Circulantes	0.00	0.00
<b>Activo No Circulante</b>	<b>72,207.00</b>	<b>0.00</b>
Inversiones Financieras a Largo Plazo	0.00	0.00
Derechos a Recibir Efectivo o Equivalentes a Largo Plazo	0.00	0.00
Bienes Inmuebles, Infraestructura y Construcciones en Proceso	0.00	0.00
Bienes Muebles	0.00	0.00
Activos Intangibles	0.00	0.00
Depreciación, Deterioro y Amortización Acumulada de Bienes	72,207.00	0.00
Activos Diferidos	0.00	0.00
Estimación por Pérdida o Deterioro de Activos no Circulantes	0.00	0.00
Otros Activos no Circulantes	0.00	0.00
<b>PASIVO</b>	<b>0.00</b>	<b>1,899,518.00</b>
<b>Pasivo Circulante</b>	<b>0.00</b>	<b>1,899,518.00</b>
Cuentas por Pagar a Corto Plazo	0.00	1,899,518.00
Documentos por Pagar a Corto Plazo	0.00	0.00
Porción a Corto Plazo de la Deuda Pública a Largo Plazo	0.00	0.00
Títulos y Valores a Corto Plazo	0.00	0.00
Pasivos Diferidos a Corto Plazo	0.00	0.00
Fondos y Bienes de Terceros en Garantía y/o Administración a Corto Plazo	0.00	0.00
Provisiones a Corto Plazo	0.00	0.00
Otros Pasivos a Corto Plazo	0.00	0.00
<b>Pasivo No Circulante</b>	<b>0.00</b>	<b>0.00</b>
Cuentas por Pagar a Largo Plazo	0.00	0.00
Documentos por Pagar a Largo Plazo	0.00	0.00
Deuda Pública a Largo Plazo	0.00	0.00
Pasivos Diferidos a Largo Plazo	0.00	0.00
Fondos y Bienes de Terceros en Garantía y/o en Administración a Largo Plazo	0.00	0.00
Provisiones a Largo Plazo	0.00	0.00
<b>HACIENDA PÚBLICA/ PATRIMONIO</b>	<b>4,459,735.00</b>	<b>15,092.00</b>
<b>Hacienda Pública/Patrimonio Contribuido</b>		
Aportaciones	0.00	0.00
Donaciones de Capital	0.00	0.00
Actualización de la Hacienda Pública / Patrimonio	0.00	0.00
<b>Hacienda Pública/Patrimonio Generado</b>	<b>4,459,735.00</b>	<b>15,092.00</b>
Resultados del Ejercicio (Ahorro / Desahorro)	2,439,749.00	0.00
Resultados de Ejercicios Anteriores	2,019,986.00	0.00
Revalúos	0.00	0.00
Reservas	0.00	0.00
Rectificaciones de Resultados de Ejercicios Anteriores	0.00	15,092.00
<b>Exceso o Insuficiencia en la Actualización de la Hacienda Pública/Patrimonio</b>	<b>0.00</b>	<b>0.00</b>
Resultado por Posición Monetaria	0.00	0.00
Resultado por Tenencia de Activos no Monetarios	0.00	0.00

Bajo protesta de decir verdad declaramos que los Estados Financieros y sus Notas son razonablemente correctos y responsabilidad del emisor

C.P. JESUS JORDAN PEREZ MARFIL  
DIRECTOR GENERAL DE ADMINISTRACION Y FINANZAS

C.P. GEORGINA BEATRIZ CORONADO NUÑEZ  
JEFA DE CONTABILIDAD Y PRESUPUESTO

**Cuenta Pública 2025**  
**Estado Analítico de la Deuda y Otros Pasivos**  
**Del 1o de Enero al 31 de Marzo de 2025**  
**(Pesos)**

Ente Público: Congreso del Estado de Yucatán

Denominación de las Deudas	Moneda de Contratación	Institución o País Acreedor	Saldo Inicial del Periodo	Saldo Final del Periodo
<b>DEUDA PÚBLICA</b>				
<b>Corto Plazo</b>				
<b>Deuda Interna</b>			<b>0</b>	<b>0</b>
Instituciones de Credito			0	0
Títulos y Valores			0	0
Arrendamientos Financieros			0	0
<b>Deuda Externa</b>			<b>0</b>	<b>0</b>
Organismos Financieros Internacionales			0	0
Deuda Bilateral			0	0
Títulos y Valores			0	0
Arrendamientos Financieros			0	0
<b>Subtotal a Corto Plazo</b>			<b>0</b>	<b>0</b>
<b>Largo Plazo</b>				
<b>Deuda Interna</b>			<b>0</b>	<b>0</b>
Instituciones de Credito			0	0
Títulos y Valores			0	0
Arrendamientos Financieros			0	0
<b>Deuda Externa</b>			<b>0</b>	<b>0</b>
Organismos Financieros Internacionales			0	0
Deuda Bilateral			0	0
Títulos y Valores			0	0
Arrendamientos Financieros			0	0
<b>Subtotal a Largo Plazo</b>			<b>0</b>	<b>0</b>
<b>Otros Pasivos</b>			<b>5,123,447.00</b>	<b>3,223,929.00</b>
<b>Total Deuda y Otros Pasivos</b>			<b>5,123,447.00</b>	<b>3,223,929.00</b>

Bajo protesta de decir verdad declaramos que los Estados Financieros y sus Notas son razonablemente correctos y responsabilidad del emisor

\_\_\_\_\_  
C.P. JESUS JORDAN PEREZ MARFIL  
DIRECTOR GENERAL DE ADMINISTRACION Y  
FINANZAS

\_\_\_\_\_  
C.P. GEORGINA BEATRIZ CORONADO NUÑEZ  
JEFA DE CONTABILIDAD Y PRESUPUESTO

**Cuenta Pública 2025**  
**Estado de Variación en la Hacienda Pública**  
**Del 1o de Enero al 31 de Marzo de 2025**  
**(pesos)**

Ente Público: Congreso del Estado de Yucatán

Concepto	Hacienda Pública/Patrimonio Contribuido	Hacienda Pública/Patrimonio Generado de Ejercicios Anteriores	Hacienda Pública/Patrimonio Generado del Ejercicio	Exceso o Insuficiencia en la Actualización de la Hacienda Pública/Patrimonio	TOTAL
<b>Hacienda Pública / Patrimonio Contribuido Neto de 2023</b>	0.00	0.00	0.00	0.00	0.00
Aportaciones	0.00	0.00	0.00	0.00	0.00
Donaciones de Capital	0.00	0.00	0.00	0.00	0.00
Actualización de la Hacienda Pública/Patrimonio	0.00	0.00	0.00	0.00	0.00
<b>Hacienda Pública / Patrimonio Generado Neto de 2023</b>	<b>0.00</b>	<b>-2,498,441.00</b>	<b>2,019,986.00</b>	<b>0.00</b>	<b>-478,455.00</b>
Resultados del Ejercicio (Ahorro/Desahorro)	0.00	0.00	2,019,986.00	0.00	2,019,986.00
Resultados de Ejercicios Anteriores	0.00	-1,715,328.00	0.00	0.00	-1,715,328.00
Revalúos	0.00	0.00	0.00	0.00	0.00
Reservas	0.00	0.00	0.00	0.00	0.00
Rectificaciones de Resultados de Ejercicios Anteriores	0.00	-783,113.00	0.00	0.00	-783,113.00
<b>Exceso o Insuficiencia en la Actualización de la Hacienda Pública / Patrimonio Neto de 2023</b>	<b>0.00</b>	<b>0.00</b>	<b>0.00</b>	<b>0.00</b>	<b>0.00</b>
Resultado por Posición Monetaria	0.00	0.00	0.00	0.00	0.00
Resultado por Tenencia de Activos no Monetarios	0.00	0.00	0.00	0.00	0.00
<b>Hacienda Pública / Patrimonio Neto Final de 2023</b>	<b>0.00</b>	<b>-2,498,441.00</b>	<b>2,019,986.00</b>	<b>0.00</b>	<b>-478,455.00</b>
<b>Cambios en la Hacienda Pública / Patrimonio Contribuido Neto de 2024</b>	<b>0.00</b>	<b>0.00</b>	<b>0.00</b>	<b>0.00</b>	<b>0.00</b>
Aportaciones	0.00	0.00	0.00	0.00	0.00
Donaciones de Capital	0.00	0.00	0.00	0.00	0.00
Actualización de la Hacienda Pública/Patrimonio	0.00	0.00	0.00	0.00	0.00
<b>Variaciones de la Hacienda Pública / Patrimonio Generado Neto de 2024</b>	<b>0.00</b>	<b>2,019,986.00</b>	<b>2,424,657.00</b>	<b>0.00</b>	<b>4,444,643.00</b>
Resultados del Ejercicio (Ahorro/Desahorro)	0.00	0.00	4,459,735.00	0.00	4,459,735.00
Resultados de Ejercicios Anteriores	0.00	2,019,986.00	-2,019,986.00	0.00	0.00
Revalúos	0.00	0.00	0.00	0.00	0.00
Reservas	0.00	0.00	0.00	0.00	0.00
Rectificaciones de Resultados de Ejercicios Anteriores	0.00	0.00	-15,092.00	0.00	-15,092.00
<b>Cambios en el Exceso o Insuficiencia en la Actualización de la Hacienda Pública / Patrimonio Neto de 2024</b>	<b>0.00</b>	<b>0.00</b>	<b>0.00</b>	<b>0.00</b>	<b>0.00</b>
Resultado por Posición Monetaria	0.00	0.00	0.00	0.00	0.00
Resultado por tenencia de Activos no Monetarios	0.00	0.00	0.00	0.00	0.00
<b>Hacienda Pública / Patrimonio Neto Final de 2024</b>	<b>0.00</b>	<b>-478,455.00</b>	<b>4,444,643.00</b>	<b>0.00</b>	<b>3,966,188.00</b>

Bajo protesta de decir verdad declaramos que los Estados Financieros y sus Notas son razonablemente correctos y responsabilidad del emisor

C.P. JESUS JORDAN PEREZ MARFIL  
DIRECTOR GENERAL DE ADMINISTRACION Y FINANZAS

C.P. GEORGINA BEATRIZ CORONADO NUÑEZ  
JEFA DE CONTABILIDAD Y PRESUPUESTO

**Cuenta Pública 2025**  
**Congreso del Estado de Yucatán**  
**Estado Analítico de Ingresos**  
**Del 01 Enero al 31 de Marzo de 2025**

Rubro de los Ingresos	Ingresos					Diferencia (6=5-1)
	Estimado (1)	Ampliaciones y Reducciones (2)	Modificado (3 = 1 + 2)	Devengado (4)	Recaudado (5)	
IMPUESTOS	0.00	0.00	0.00	0.00	0.00	0.00
CUOTAS Y APORTACIONES DE SEGURIDAD SOCIAL	0.00	0.00	0.00	0.00	0.00	0.00
CONTRIBUCIONES DE MEJORAS	0.00	0.00	0.00	0.00	0.00	0.00
DERECHOS	0.00	0.00	0.00	0.00	0.00	0.00
PRODUCTOS	0.00	4,507.00	4,507.00	4,507.00	4,507.00	4,507.00
APROVECHAMIENTOS	0.00	0.00	0.00	0.00	0.00	0.00
INGRESOS POR VENTAS DE BIENES, PRESTACION DE SERVICIOS Y OTROS INGRESOS	0.00	22,476.00	22,476.00	22,476.00	22,476.00	22,476.00
PARTICIPACIONES, APORTACIONES, CONVENIOS, INCENTIVOS DERIVADOS DE LA COLABORACION FISCAL Y FONDOS DISTINTOS DE APORTACIONES	0.00	0.00	0.00	0.00	0.00	0.00
TRANSFERENCIAS, ASIGNACIONES, SUBSIDIOS Y SUBVENCIONES Y PENSIONES Y JUBILACIONES	208,994,069.00	0.00	208,994,069.00	50,626,173.00	50,626,173.00	-158,367,896.00
INGRESOS DERIVADOS DE FINANCIAMIENTOS	0.00	0.00	0.00	0.00	0.00	0.00
<b>Total</b>	<b>208,994,069.00</b>	<b>26,983.00</b>	<b>209,021,052.00</b>	<b>50,653,156.00</b>	<b>50,653,156.00</b>	<b>-158,340,913.00</b>
				<b>Ingresos Excedentes</b>		

Estado Analítico de Ingresos por Fuentes de Financiamiento	Ingresos					Diferencia (6=5-1)
	Estimado (1)	Ampliaciones y Reducciones (2)	Modificado (3 = 1 + 2)	Devengado (4)	Recaudado (5)	
<b>Ingresos del Poder Ejecutivo Federal o Estatal y de los Municipios</b>	<b>0</b>	<b>0</b>	<b>0</b>	<b>0</b>	<b>0</b>	<b>0</b>
IMPUESTOS	0	0	0	0	0	0
CUOTAS Y APORTACIONES DE SEGURIDAD SOCIAL	0	0	0	0	0	0
CONTRIBUCIONES DE MEJORAS	0	0	0	0	0	0
DERECHOS	0	0	0	0	0	0
PRODUCTOS	0	0	0	0	0	0
APROVECHAMIENTOS	0	0	0	0	0	0
PARTICIPACIONES, APORTACIONES, CONVENIOS, INCENTIVOS	0	0	0	0	0	0
DERIVADOS DE LA COLABORACION FISCAL Y FONDOS DISTINTOS DE APORTACIONES						
TRANSFERENCIAS, ASIGNACIONES, SUBSIDIOS Y SUBVENCIONES, Y PENSIONES Y JUBILACIONES	0.00	0	0.00	0.00	0.00	0
<b>Ingresos de los Entes Públicos de los Poderes Legislativo y Judicial, de los Órganos Autónomos y del Sector Paraestatal o Paramunicipal, así como de las Empresas Productivas del Estado</b>	<b>208,994,069.00</b>	<b>26,983.00</b>	<b>209,021,052.00</b>	<b>50,653,156.00</b>	<b>50,653,156.00</b>	<b>-158,340,913.00</b>
CUOTAS Y APORTACIONES DE SEGURIDAD SOCIAL	0.00	0.00	0.00	0.00	0.00	0.00
PRODUCTOS	0.00	4,507.00	4,507.00	4,507.00	4,507.00	4,507.00
INGRESOS POR VENTA DE BIENES, PRESTACION DE SERVICIOS Y OTROS INGRESOS	0.00	22,476.00	22,476.00	22,476.00	22,476.00	22,476.00
TRANSFERENCIAS, ASIGNACIONES, SUBSIDIOS Y SUBVENCIONES, Y PENSIONES Y JUBILACIONES	208,994,069.00	0.00	208,994,069.00	50,626,173.00	50,626,173.00	-158,367,896.00
<b>Ingresos Derivados de Financiamiento</b>	<b>0</b>	<b>0</b>	<b>0</b>	<b>0</b>	<b>0</b>	<b>0</b>
INGRESOS DERIVADOS DE FINANCIAMIENTOS	0	0	0	0	0	0
<b>Total</b>	<b>208,994,069.00</b>	<b>26,983.00</b>	<b>209,021,052.00</b>	<b>50,653,156.00</b>	<b>50,653,156.00</b>	<b>-158,340,913.00</b>
				<b>Ingresos Excedentes</b>		

Bajo protesta de decir verdad declaramos que los Estados Financieros y sus Notas son razonablemente correctos y responsabilidad del emisor

**Cuenta Pública 2025**  
**Congreso del Estado de Yucatán**  
**Estado Analítico del Ejercicio del Presupuesto de Egresos**  
**Clasificación Administrativa**  
**Del 01 Enero al 31 de Marzo de 2025**

Concepto	Egresos					Subejercicio
	Aprobado	Ampliaciones/ (Reducciones)	Modificado	Devengado	Pagado	
	1	2	3 = (1 + 2)	4	5	
PODER LEGISLATIVO	208,994,069.00	26,983.00	209,021,052.00	46,873,915.00	45,802,108.00	162,147,137.00
<b>Total del Gasto</b>	<b>208,994,069.00</b>	<b>26,983.00</b>	<b>209,021,052.00</b>	<b>46,873,915.00</b>	<b>45,802,108.00</b>	<b>162,147,137.00</b>

Bajo protesta de decir verdad declaramos que los Estados Financieros y sus Notas son razonablemente correctos y responsabilidad del emisor

**Cuenta Pública 2025**  
**Congreso del Estado de Yucatán**  
**Estado Analítico del Ejercicio del Presupuesto de Egresos**  
**Clasificación Económica (por Tipo de Gasto)**  
**Del 01 Enero al 31 de Marzo de 2025**

Concepto	Egresos					Subejercicio 6 = ( 3 - 4 )
	Aprobado	Ampliaciones/ (Reducciones)	Modificado	Devengado	Pagado	
	1	2	3 = ( 1 + 2 )	4	5	
<b>Gasto Corriente</b>	207,094,069.00	-725,718.00	206,368,351.00	46,121,214.00	45,049,407.00	160,247,137.00
<b>Gasto de Capital</b>	1,900,000.00	0.00	1,900,000.00	0.00	0.00	1,900,000.00
<b>Amortización de la Deuda y Disminución de Pasivos</b>	0.00	752,701.00	752,701.00	752,701.00	752,701.00	0.00
<b>Pensiones y Jubilaciones</b>	0.00	0.00	0.00	0.00	0.00	0.00
<b>Participaciones</b>	0.00	0.00	0.00	0.00	0.00	0.00
<b>Total del Gasto</b>	<b>208,994,069.00</b>	<b>26,983.00</b>	<b>209,021,052.00</b>	<b>46,873,915.00</b>	<b>45,802,108.00</b>	<b>162,147,137.00</b>

Bajo protesta de decir verdad declaramos que los Estados Financieros y sus Notas son razonablemente correctos y responsabilidad del emiso

**Cuenta Pública 2025**  
**Congreso del Estado de Yucatán**  
**Estado Analítico del Ejercicio del Presupuesto de Egresos**  
**Clasificación por Objeto del Gasto (Capítulo y Concepto)**  
**Del 01 Enero al 31 de Marzo de 2025**

Concepto	Egresos					Subejercicio
	Aprobado	Ampliaciones/ (Reducciones)	Modificado	Devengado	Pagado	
	1	2	3 = (1 + 2)	4	5	
<b>Servicios Personales</b>	<b>163,070,605.00</b>	<b>-229,512.00</b>	<b>162,841,093.00</b>	<b>36,278,104.00</b>	<b>35,876,854.00</b>	<b>126,562,989.00</b>
Remuneraciones al Personal de Carácter Permanente	79,969,166.00	-1,278,011.00	78,691,155.00	18,087,785.00	18,087,785.00	60,603,370.00
Remuneraciones al Personal de Carácter Transitorio	0.00	1,063,777.00	1,063,777.00	1,063,777.00	1,063,777.00	0.00
Remuneraciones Adicionales y Especiales	41,998,548.00	2,250,179.00	44,248,727.00	9,359,565.00	9,359,565.00	34,889,162.00
Seguridad Social	13,511,895.00	-519,972.00	12,991,923.00	3,602,489.00	3,201,239.00	9,389,434.00
Otras Prestaciones Sociales y Económicas	27,590,996.00	-2,252,509.00	25,338,487.00	3,657,464.00	3,657,464.00	21,681,023.00
Previsiones	0.00	0.00	0.00	0.00	0.00	0.00
Pago de Estímulos a Servidores Públicos	0.00	507,024.00	507,024.00	507,024.00	507,024.00	0.00
<b>Materiales y Suministros</b>	<b>13,965,149.00</b>	<b>378,157.00</b>	<b>14,343,306.00</b>	<b>3,654,813.00</b>	<b>3,473,837.00</b>	<b>10,688,493.00</b>
Materiales de Administración, Emisión de Documentos y Artículos Oficiales	4,148,842.00	680,076.00	4,828,918.00	1,677,647.00	1,571,020.00	3,151,271.00
Alimentos y Utensilios	1,134,813.00	159,748.00	1,294,561.00	443,458.00	371,434.00	851,103.00
Materias Primas y Materiales de Producción y Comercialización	0.00	0.00	0.00	0.00	0.00	0.00
Materiales y Artículos de Construcción y de Reparación	1,421,949.00	-300,899.00	1,121,050.00	54,586.00	54,586.00	1,066,464.00
Productos Químicos, Farmacéuticos y de Laboratorio	0.00	3,261.00	3,261.00	3,261.00	3,261.00	0.00
Combustibles, Lubricantes y Aditivos	6,131,623.00	-300,689.00	5,830,934.00	1,232,219.00	1,232,219.00	4,598,715.00
Vestuario, Blancos, Prendas de Protección y Artículos Deportivos	700,000.00	23,000.00	723,000.00	23,000.00	23,000.00	700,000.00
Materiales y Suministros Para Seguridad	0.00	0.00	0.00	0.00	0.00	0.00
Herramientas, Refacciones y Accesorios Menores	427,922.00	113,660.00	541,582.00	220,642.00	218,317.00	320,940.00
<b>Servicios Generales</b>	<b>30,058,315.00</b>	<b>-874,363.00</b>	<b>29,183,952.00</b>	<b>6,188,297.00</b>	<b>5,698,716.00</b>	<b>22,995,655.00</b>
Servicios Básicos	5,349,170.00	-224,727.00	5,124,443.00	1,112,585.00	1,034,243.00	4,011,858.00
Servicios de Arrendamiento	3,923,918.00	-556,976.00	3,366,942.00	424,014.00	424,014.00	2,942,928.00
Servicios Profesionales, Científicos, Técnicos y Otros Servicios	6,533,144.00	-365,912.00	6,167,232.00	1,123,838.00	1,123,838.00	5,043,394.00
Servicios Financieros, Bancarios y Comerciales	353,429.00	-26,134.00	327,295.00	57,719.00	57,719.00	269,576.00
Servicios de Instalación, Reparación, Mantenimiento y Conservación	7,199,959.00	714,613.00	7,914,572.00	2,425,875.00	2,425,875.00	5,488,697.00
Servicios de Comunicación Social y Publicidad.	2,918,012.00	-34,976.00	2,883,036.00	694,533.00	335,998.00	2,188,503.00
Servicios de Traslado y Viáticos	898,471.00	-149,250.00	749,221.00	75,373.00	75,373.00	673,848.00
Servicios Oficiales	2,882,212.00	-291,641.00	2,590,571.00	213,720.00	181,090.00	2,376,851.00
Otros Servicios Generales	0.00	60,640.00	60,640.00	60,640.00	40,566.00	0.00
<b>Transferencias, Asignaciones, Subsidios y Otras Ayudas</b>	<b>0.00</b>	<b>0.00</b>	<b>0.00</b>	<b>0.00</b>	<b>0.00</b>	<b>0.00</b>
Transferencias Internas y Asignaciones al Sector Público	0.00	0.00	0.00	0.00	0.00	0.00
Transferencias al Resto del Sector Público	0.00	0.00	0.00	0.00	0.00	0.00
Subsidios y Subvenciones	0.00	0.00	0.00	0.00	0.00	0.00
Ayudas Sociales	0.00	0.00	0.00	0.00	0.00	0.00
Pensiones y Jubilaciones	0.00	0.00	0.00	0.00	0.00	0.00
Transferencias a Fideicomisos, Mandatos y Otros Análogos	0.00	0.00	0.00	0.00	0.00	0.00
Transferencias a la Seguridad Social	0.00	0.00	0.00	0.00	0.00	0.00
Donativos	0.00	0.00	0.00	0.00	0.00	0.00
Transferencias al Exterior	0.00	0.00	0.00	0.00	0.00	0.00
<b>Bienes Muebles, Inmuebles e Intangibles</b>	<b>1,900,000.00</b>	<b>0.00</b>	<b>1,900,000.00</b>	<b>0.00</b>	<b>0.00</b>	<b>1,900,000.00</b>
Mobiliario y Equipo de Administración	750,000.00	0.00	750,000.00	0.00	0.00	750,000.00
Mobiliario y Equipo Educativo y Recreativo	150,000.00	0.00	150,000.00	0.00	0.00	150,000.00

**Cuenta Pública 2025**  
**Congreso del Estado de Yucatán**  
**Estado Analítico del Ejercicio del Presupuesto de Egresos**  
**Clasificación por Objeto del Gasto (Capítulo y Concepto)**  
**Del 01 Enero al 31 de Marzo de 2025**

Concepto	Egresos					Subejercicio
	Aprobado	Ampliaciones/ (Reducciones)	Modificado	Devengado	Pagado	
	1	2	3 = (1 + 2)	4	5	
Equipo e Instrumental Médico y de Laboratorio	0.00	0.00	0.00	0.00	0.00	0.00
Vehículos y Equipo de Transporte	1,000,000.00	0.00	1,000,000.00	0.00	0.00	1,000,000.00
Equipo de Defensa y Seguridad	0.00	0.00	0.00	0.00	0.00	0.00
Maquinaria, Otros Equipos y Herramientas	0.00	0.00	0.00	0.00	0.00	0.00
Activos Biológicos	0.00	0.00	0.00	0.00	0.00	0.00
Bienes Inmuebles	0.00	0.00	0.00	0.00	0.00	0.00
Activos Intangibles	0.00	0.00	0.00	0.00	0.00	0.00
<b>Inversión Pública</b>	<b>0.00</b>	<b>0.00</b>	<b>0.00</b>	<b>0.00</b>	<b>0.00</b>	<b>0.00</b>
Obra Pública en Bienes de Dominio Público	0.00	0.00	0.00	0.00	0.00	0.00
Obra Pública en Bienes Propios	0.00	0.00	0.00	0.00	0.00	0.00
Proyectos Productivos y Acciones de Fomento	0.00	0.00	0.00	0.00	0.00	0.00
<b>Inversiones Financieras y Otras Provisiones</b>	<b>0.00</b>	<b>0.00</b>	<b>0.00</b>	<b>0.00</b>	<b>0.00</b>	<b>0.00</b>
Inversiones Para el Fomento de Actividades Productivas.	0.00	0.00	0.00	0.00	0.00	0.00
Acciones y Participaciones de Capital	0.00	0.00	0.00	0.00	0.00	0.00
Compra de Títulos y Valores	0.00	0.00	0.00	0.00	0.00	0.00
Concesión de Préstamos	0.00	0.00	0.00	0.00	0.00	0.00
Inversiones en Fideicomisos, Mandatos y Otros Análogos	0.00	0.00	0.00	0.00	0.00	0.00
Otras Inversiones Financieras	0.00	0.00	0.00	0.00	0.00	0.00
Provisiones para Contingencias y Otras Erogaciones Especiales	0.00	0.00	0.00	0.00	0.00	0.00
<b>Participaciones y Aportaciones</b>	<b>0.00</b>	<b>0.00</b>	<b>0.00</b>	<b>0.00</b>	<b>0.00</b>	<b>0.00</b>
Participaciones	0.00	0.00	0.00	0.00	0.00	0.00
Aportaciones	0.00	0.00	0.00	0.00	0.00	0.00
Convenios	0.00	0.00	0.00	0.00	0.00	0.00
<b>Deuda Pública</b>	<b>0.00</b>	<b>752,701.00</b>	<b>752,701.00</b>	<b>752,701.00</b>	<b>752,701.00</b>	<b>0.00</b>
Amortización de la Deuda Pública	0.00	0.00	0.00	0.00	0.00	0.00
Intereses de la Deuda Pública	0.00	0.00	0.00	0.00	0.00	0.00
Comisiones de la Deuda Pública	0.00	0.00	0.00	0.00	0.00	0.00
Gastos de la Deuda Pública	0.00	0.00	0.00	0.00	0.00	0.00
Costo por Coberturas	0.00	0.00	0.00	0.00	0.00	0.00
Apoyos Financieros	0.00	0.00	0.00	0.00	0.00	0.00
Adeudos de Ejercicios Fiscales Anteriores (Adefas)	0.00	752,701.00	752,701.00	752,701.00	752,701.00	0.00
<b>Total del Gasto</b>	<b>208,994,069.00</b>	<b>26,983.00</b>	<b>209,021,052.00</b>	<b>46,873,915.00</b>	<b>45,802,108.00</b>	<b>162,147,137.00</b>

Bajo protesta de decir verdad declaramos que los Estados Financieros y sus Notas son razonablemente correctos y responsabilidad del emisor

**Cuenta Pública 2025**  
**Congreso del Estado de Yucatán**  
**Estado Analítico del Ejercicio del Presupuesto de Egresos**  
**Clasificación Funcional (Finalidad y Función)**  
**Del 01 Enero al 31 de Marzo de 2025**

Concepto	Egresos					Subejercicio 6 = ( 3 - 4 )
	Aprobado	Ampliaciones/ (Reducciones)	Modificado	Devengado	Pagado	
	1	2	3 = ( 1 + 2 )	4	5	
<b>Gobierno</b>	<b>208,994,069.00</b>	<b>26,983.00</b>	<b>209,021,052.00</b>	<b>46,873,915.00</b>	<b>45,802,108.00</b>	<b>162,147,137.00</b>
Legislación	208,994,069.00	26,983.00	209,021,052.00	46,873,915.00	45,802,108.00	162,147,137.00
Justicia	0.00	0.00	0.00	0.00	0.00	0.00
Coordinación de la Política de Gobierno	0.00	0.00	0.00	0.00	0.00	0.00
Relaciones Exteriores	0.00	0.00	0.00	0.00	0.00	0.00
Asuntos Financieros y Hacendarios	0.00	0.00	0.00	0.00	0.00	0.00
Seguridad Nacional	0.00	0.00	0.00	0.00	0.00	0.00
Asuntos de Orden Público y de Seguridad Interior	0.00	0.00	0.00	0.00	0.00	0.00
Otros Servicios Generales	0.00	0.00	0.00	0.00	0.00	0.00
<b>Desarrollo Social</b>	<b>0.00</b>	<b>0.00</b>	<b>0.00</b>	<b>0.00</b>	<b>0.00</b>	<b>0.00</b>
Protección Ambiental	0.00	0.00	0.00	0.00	0.00	0.00
Vivienda y Servicios a la Comunidad	0.00	0.00	0.00	0.00	0.00	0.00
Salud	0.00	0.00	0.00	0.00	0.00	0.00
Recreación, Cultura y Otras Manifestaciones Sociales	0.00	0.00	0.00	0.00	0.00	0.00
Educación	0.00	0.00	0.00	0.00	0.00	0.00
Protección Social	0.00	0.00	0.00	0.00	0.00	0.00
Otros Asuntos Sociales	0.00	0.00	0.00	0.00	0.00	0.00
<b>Desarrollo Económico</b>	<b>0.00</b>	<b>0.00</b>	<b>0.00</b>	<b>0.00</b>	<b>0.00</b>	<b>0.00</b>
Asuntos Económicos, Comerciales y Laborales en General	0.00	0.00	0.00	0.00	0.00	0.00
Agropecuaria, Silvicultura, Pesca y Caza	0.00	0.00	0.00	0.00	0.00	0.00
Combustibles y Energía	0.00	0.00	0.00	0.00	0.00	0.00
Minería, Manufacturas y Construcción	0.00	0.00	0.00	0.00	0.00	0.00
Transporte	0.00	0.00	0.00	0.00	0.00	0.00
Comunicaciones	0.00	0.00	0.00	0.00	0.00	0.00
Turismo	0.00	0.00	0.00	0.00	0.00	0.00
Ciencia, Tecnología e Innovación	0.00	0.00	0.00	0.00	0.00	0.00
Otras Industrias y Otros Asuntos Económicos	0.00	0.00	0.00	0.00	0.00	0.00
<b>Otras no Clasificadas en Funciones Anteriores</b>	<b>0.00</b>	<b>0.00</b>	<b>0.00</b>	<b>0.00</b>	<b>0.00</b>	<b>0.00</b>
Transacciones de la Deuda Pública / Costo Financiero de la Deuda	0.00	0.00	0.00	0.00	0.00	0.00
Transferencias, Participaciones y Aportaciones entre Diferentes Niveles	0.00	0.00	0.00	0.00	0.00	0.00
Saneario del Sistema Financiero	0.00	0.00	0.00	0.00	0.00	0.00
Adeudos de Ejercicios Fiscales Anteriores	0.00	0.00	0.00	0.00	0.00	0.00
<b>Total del Gasto</b>	<b>208,994,069.00</b>	<b>26,983.00</b>	<b>209,021,052.00</b>	<b>46,873,915.00</b>	<b>45,802,108.00</b>	<b>162,147,137.00</b>

Bajo protesta de decir verdad declaramos que los Estados Financieros y sus Notas son razonablemente correctos y responsabilidad del emisor

**Cuenta Pública 2025**  
**Congreso del Estado de Yucatán**  
**Estado Analítico del Ejercicio del Presupuesto de Egresos**  
**Indicadores de Postura Fiscal**  
**Del 1o. De Enero al 31 de Marzo de 2025**

Concepto	Estimado/Aprobado	Devengado	Recaudado/Pagado
<b>I. Ingresos Presupuestarios(I=1+2)</b>	<b>\$208,994,069.00</b>	<b>\$50,653,156.00</b>	<b>\$50,653,156.00</b>
1. Ingresos del Gobierno de la Entidad Federativa	\$208,994,069.00	\$50,653,156.00	\$50,653,156.00
2. Ingresos del Sector Paraestatal	\$0.00	\$0.00	\$0.00
<b>II. Egresos Presupuestarios( II=3+4)</b>	<b>\$208,994,069.00</b>	<b>\$46,873,915.00</b>	<b>\$45,802,108.00</b>
3. Egresos del Gobierno de la Entidad Federativa	\$208,994,069.00	\$46,873,915.00	\$45,802,108.00
4. Egresos del Sector Paraestatal	\$0.00	\$0.00	\$0.00
<b>III. Balance Presupuestario ( Superavit o Deficit) ( III=I-II)</b>	<b>\$0.00</b>	<b>\$3,779,241.00</b>	<b>\$4,851,048.00</b>
Concepto	Estimado	Devengado	Pagado 3
<b>III. Balance Presupuestario ( Superavit o Deficit)</b>	<b>\$0.00</b>	<b>\$3,779,241.00</b>	<b>\$4,851,048.00</b>
IV. Intereses, Comisiones y Gastos de la deuda	\$0.00	\$0.00	\$0.00
<b>V. Balance Primario ( Superavit o Deficit)(V=III-IV)</b>	<b>\$0.00</b>	<b>\$3,779,241.00</b>	<b>\$4,851,048.00</b>
Concepto	Estimado	Devengado	Pagado 3
A. Financiamiento	\$0.00	\$0.00	\$0.00
B. Amortización de la Deuda	\$0.00	\$0.00	\$0.00
<b>C. Endeudamiento o Desendeudamiento (C=A-B)</b>	<b>\$0.00</b>	<b>\$0.00</b>	<b>\$0.00</b>

Bajo protesta de decir verdad declaramos que los Estados Financieros y sus Notas son razonablemente correctos y responsabilidad del emisor.

**Cuenta Pública 2025**  
**Congreso del Estado de Yucatán**  
**Gasto por Categoría Programática**  
**Del 01 Enero al 31 de Marzo 2025**

Concepto	Egresos					Subejercicio 6 = ( 3 - 4 )
	Aprobado 1	Ampliaciones/ (Reducciones) 2	Modificado 3 = ( 1 + 2 )	Devengado 4	Pagado 5	
Programas	<b>208,994,069.00</b>	<b>26,983.00</b>	<b>209,021,052.00</b>	<b>46,873,915.00</b>	<b>45,802,108.00</b>	<b>162,147,137.00</b>
Subsidios: Sector Social y Privado o Entidades Federativas y Municipios	<b>0.00</b>	<b>0.00</b>	<b>0.00</b>	<b>0.00</b>	<b>0.00</b>	<b>0.00</b>
Sujetos a Reglas de Operación	0.00	0.00	0.00	0.00	0.00	0.00
Otros Subsidios	0.00	0.00	0.00	0.00	0.00	0.00
Desempeño de las Funciones	<b>133,096,172.00</b>	<b>2,372,289.00</b>	<b>135,468,461.00</b>	<b>32,445,179.00</b>	<b>31,691,389.00</b>	<b>103,023,282.00</b>
Prestación de Servicios Públicos	133,096,172.00	2,372,289.00	135,468,461.00	32,445,179.00	31,691,389.00	103,023,282.00
Provisión de Bienes Públicos	0.00	0.00	0.00	0.00	0.00	0.00
Planeación, seguimiento y evaluación de políticas públicas	0.00	0.00	0.00	0.00	0.00	0.00
Promoción y fomento	0.00	0.00	0.00	0.00	0.00	0.00
Regulación y supervisión	0.00	0.00	0.00	0.00	0.00	0.00
Funciones de las Fuerzas Armadas (Únicamente Gobierno Federal)	0.00	0.00	0.00	0.00	0.00	0.00
Específicos	0.00	0.00	0.00	0.00	0.00	0.00
Proyectos de Inversión	0.00	0.00	0.00	0.00	0.00	0.00
Administrativos y de Apoyo	<b>75,897,897.00</b>	<b>-2,345,306.00</b>	<b>73,552,591.00</b>	<b>14,428,736.00</b>	<b>14,110,719.00</b>	<b>59,123,855.00</b>
Apoyo al proceso presupuestario y para mejorar la eficiencia institucional	75,897,897.00	-2,345,306.00	73,552,591.00	14,428,736.00	14,110,719.00	59,123,855.00
Apoyo a la función pública y al mejoramiento de la gestión	0.00	0.00	0.00	0.00	0.00	0.00
Operaciones ajenas	0.00	0.00	0.00	0.00	0.00	0.00
Compromisos	<b>0.00</b>	<b>0.00</b>	<b>0.00</b>	<b>0.00</b>	<b>0.00</b>	<b>0.00</b>
Obligaciones de cumplimiento de resolución jurisdiccional	0.00	0.00	0.00	0.00	0.00	0.00
Desastres Naturales	0.00	0.00	0.00	0.00	0.00	0.00
Obligaciones	<b>0.00</b>	<b>0.00</b>	<b>0.00</b>	<b>0.00</b>	<b>0.00</b>	<b>0.00</b>
Pensiones y jubilaciones	0.00	0.00	0.00	0.00	0.00	0.00

**Cuenta Pública 2025**  
**Congreso del Estado de Yucatán**  
**Gasto por Categoría Programática**  
**Del 01 Enero al 31 de Marzo 2025**

Concepto	Egresos					Subejercicio 6 = ( 3 - 4 )
	Aprobado 1	Ampliaciones/ (Reducciones) 2	Modificado 3 = ( 1 + 2 )	Devengado 4	Pagado 5	
Aportaciones a la seguridad social	0.00	0.00	0.00	0.00	0.00	0.00
Aportaciones a fondos de estabilización	0.00	0.00	0.00	0.00	0.00	0.00
Aportaciones a fondos de inversión y reestructura de pensiones	0.00	0.00	0.00	0.00	0.00	0.00
Programas de Gasto Federalizado (Gobierno Federal)	<b>0.00</b>	<b>0.00</b>	<b>0.00</b>	<b>0.00</b>	<b>0.00</b>	<b>0.00</b>
Gasto Federalizado	0.00	0.00	0.00	0.00	0.00	0.00
Participaciones a entidades federativas y municipios	0.00	0.00	0.00	0.00	0.00	<b>0.00</b>
Costo financiero, deuda o apoyos a deudores y ahorradores de la banca	0.00	0.00	0.00	0.00	0.00	<b>0.00</b>
Adeudos de ejercicios fiscales anteriores	0.00	0.00	0.00	0.00	0.00	<b>0.00</b>
<b>Total del Gasto</b>	<b>208,994,069.00</b>	<b>26,983.00</b>	<b>209,021,052.00</b>	<b>46,873,915.00</b>	<b>45,802,108.00</b>	<b>162,147,137.00</b>

Bajo protesta de decir verdad declaramos que los Estados Financieros y sus Notas son razonablemente correctos y responsabilidad del emisor

**Cuenta Pública 2025**  
**Informe de Pasivos Contingentes**  
**Al 31 de Marzo de 2025**  
**(Pesos)**

**Ente Público: CONGRESO DEL ESTADO DE YUCATAN**

En cumplimiento a lo dispuesto en los artículos 46, Fracción I, inciso f), y 52 de la Ley General de Contabilidad Gubernamental y de conformidad con lo establecido en el Capítulo VII, Numeral II inciso h) del Manual de Contabilidad Gubernamental emitido por el Conac. Se informa que a la fecha del cierre de Marzo de 2025 se cuenta con 7 demandas laborales y se encuentran en proceso de resolución.

Bajo protesta de decir verdad declaramos que los Estados Financieros y sus Notas son razonablemente correctos y son responsabilidad del emisor.

**Cuenta Pública 2025**  
**Relación de Bienes Muebles que integran el Patrimonio**  
**Al 31 de Marzo de 2025**  
**(pesos)**  
**Ente Público: CONGRESO DEL ESTADO DE YUCATAN**

Código	Descripción del Bien Mueble	Valor en libros
US-ARC-0417	ARCHIVERO	1.00
US-SIL-0130	BANCA METALICA	1.00
US-SIL-0147	BANCA METALICA	1.00
US-MOD-0079	MODULO EJECUTIVO	1.00
US-MOD-0095	MODULO EJECUTIVO	1.00
US-MOD-0110	MODULO EJECUTIVO	1.00
US-SIL-0053	SILLA DE VISITA	1.00
US-SIL-0054	SILLA DE VISITA	1.00
US-SIL-0055	SILLA DE VISITA	1.00
US-SIL-0056	SILLA DE VISITA	1.00
US-SIL-0057	SILLA DE VISITA	1.00
US-SIL-0058	SILLA DE VISITA	1.00
US-SIL-0078	SILLA DE VISITA	1.00
US-SIL-0079	SILLA DE VISITA	1.00
US-SIL-0080	SILLA DE VISITA	1.00
US-SIL-0081	SILLA DE VISITA	1.00
US-SIL-0082	SILLA DE VISITA	1.00
US-SIL-0083	SILLA DE VISITA	1.00
US-SIL-0084	SILLON EJECUTIVO	1.00
US-SIL-0096	SILLON EJECUTIVO	1.00
US-SIL-0129	SILLON EJECUTIVO	1.00
US-SIL-0145	SILLON EJECUTIVO	1.00
US-SIL-0159	SILLON EJECUTIVO	1.00
US-SIL-0163	SILLON EJECUTIVO	1.00
US-SIL-0193	SILLON EJECUTIVO	1.00
US-SIL-0210	SILLON EJECUTIVO	1.00
US-SIL-0238	SILLON EJECUTIVO	1.00
US-SIL-0242	SILLON EJECUTIVO	1.00
US-ARC-0957	ARCHIVERO 4 GAVETAS	525.27
US-ARC-1521	ARCHIVERO 2 GAVETAS	286.82
AD-GAB-0862	GABITENE ALTO ENTREPAÑO MOVIL	579.54
US-ARC-1763	ARCHIVERO	898.24
US-ARC-0818	ARCHIVERO	898.24

**Cuenta Pública 2025**  
**Relación de Bienes Muebles que integran el Patrimonio**  
**Al 31 de Marzo de 2025**  
**(pesos)**  
**Ente Público: CONGRESO DEL ESTADO DE YUCATAN**

Código	Descripción del Bien Mueble	Valor en libros
US-ARC-0878	ARCHIVERO	898.24
US-ARC-0878	ARCHIVERO 3 GAVETAS	406.60
AD-GAB-0864	GABITENE ALTO ENTREPAÑO MOVIL	579.54
US-ESC-0968	ESCRITORIO RECTO	595.20
US-ARC-0195	ARCHIVERO 4 GAVETAS	700.36
US-ARC-1762	ARCHIVERO 4 GAVETAS	525.27
US-ARC-0023	ARCHIVERO 3 GAVETAS	711.56
US-ARC-1508	ARCHIVERO 3 GAVETAS	711.56
US-ARC-1246	ARCHIVERO 3 GAVETAS	711.56
US-ARC-1337	ARCHIVERO 3 GAVETAS	711.56
US-ARC-0465	ARCHIVERO 3 GAVETAS	711.56
US-ARC-1509	ARCHIVERO 3 GAVETAS	711.56
US-MOD-0128	CONJUNTO OPERATIVO	1,286.00
US-MOD-0129	CONJUNTO OPERATIVO	1,286.00
US-ARC-0103	ARCHIVERO 2 GAVETAS	495.93
US-ARC-0298	ARCHIVERO 2 GAVETAS	495.93
US-ARC-0446	ARCHIVERO 2 GAVETAS	495.93
US-ARC-0979	ARCHIVERO 2 GAVETAS	495.93
US-ARC-0305	ARCHIVERO 2 GAVETAS	495.93
AD-MES-0243	MESA CIRCULAR	636.00
AD-MES-0244	MESA CIRCULAR	636.00
AD-ARC-1730	ARCHIVERO 2 GAVETAS	495.93
US-CAR-0680	TORRE DE COMPUTO	521.85
AD-ARC-0178	ARCHIVERO 4 GAVETAS	919.22
AD-GAB-0862	GABITENE ALTO ENTREPAÑO MOVIL	760.64
AD-GAB-0322	GABITENE	798.64
AD-ARC-0903	ARCHIVERO	992.79
AD-ARC-0901	ARCHIVERO	598.08
AD-ARC-0397	ARCHIVERO	598.08
AD-ARC-0742	ARCHIVERO	598.08
AD-ARC-0388	ARCHIVERO	1,013.84
AD-ARC-0127	ARCHIVERO	1,013.84
AD-ARC-0067	ARCHIVERO	978.24

**Cuenta Pública 2025**  
**Relación de Bienes Muebles que integran el Patrimonio**  
**Al 31 de Marzo de 2025**  
**(pesos)**  
**Ente Público: CONGRESO DEL ESTADO DE YUCATAN**

Código	Descripción del Bien Mueble	Valor en libros
AD-SOF-1174	SILLON MIA VAINILLA	555.59
AD-SOF-1175	SILLON MIA VAINILLA	555.59
AD-ARC-2200	ARCHIVERO 2 GAVETAS	655.44
AD-ARC-2197	ARCHIVERO 2 PUERTAS	1,097.45
AD-ESC-1658	ESCRITORIO	1,158.93
AD-ARC-1650	ARCHIVERO	1,050.37
AD-ARC-0321	ARCHIVERO 3 GAVETAS	683.92
AD-ESC-0961	ESCRITORIO MEMAMINICO	1,238.86
US-ANA-0733	ANAQUEL 5 ENTREPAÑOS	543.26
US-ANA-0841	ANAQUEL 5 ENTREPAÑOS	543.26
AD-ARC-2060	ARCHIVERO 5 ENTREPAÑOS	1,743.73
AD-ARC-0430	ARCHIVERO 5 ENTREPAÑOS	1,743.73
AD-ARC-1522	ARCHIVERO 3 GAVETAS	1,655.42
AD-SIL-0591	SILLA EJECUTIVA	1,765.10
AD-SIL-1654	SILLA EJECUTIVA	1,765.10
US-LIB-1773	LIBRERO	1,946.16
US-ESC-0153	ESCRITORIO RECTANGULAR	1,805.93
US-ESC-0154	ESCRITORIO RECTANGULAR	1,805.93
US-LIB-1774	LIBRERO	1,972.83
US-LIB-1776	LIBRERO	1,972.83
AD-GAB-1670	GABINETE F-8386	1,877.16
US-ESC-0480	ESCRITORIO RECTANGULAR F-2967	2,167.34
AD-GAB-0793	GABINETE MEDICO f2968	3,411.95
AD-GAB-0794	GABINETE MEDICO f2968	3,411.95
US-ESC-0155	ESCRITORIO RECTANGULAR f-2969	2,167.34
US-ESC-0156	ESCRITORIO RECTANGULAR f-2969	2,167.34
AD-MOD-1496	CONJUNTO EJECUTIVO F-2969	3,668.27
NA-TV-0010	TV LED 43 LG SMART FHD 43LK5750	3,592.97
AD-SAL-2071	SALA ROSALBA 3,2,1	4,043.97
US-ESC-1765	ESCRITORIO EJECUTIVO	3,640.05
AD-MUE-2234	TARJETERO RECEPCION	2,368.33
AD-PUR-2244	EQUIPO PURIFICADOR DE AIRE	4,111.91
AD-MOD-2312	MODULO DIRECTIVO IZQUIERDO GRIS	4,395.82

**Cuenta Pública 2025**  
**Relación de Bienes Muebles que integran el Patrimonio**  
**Al 31 de Marzo de 2025**  
**(pesos)**  
**Ente Público: CONGRESO DEL ESTADO DE YUCATAN**

Código	Descripción del Bien Mueble	Valor en libros
AD-MOD-2316	BANCA ALUMINIO	5,000.00
AD-MOD-2317	BANCA ALUMINIO	5,000.01
NA-CPU-0914	PC DE ESCRITORIO GHIA COMPAGNO	1.00
NA-IMP-0895	1 IMPRESORA EPSON L380	1.00
NA-IMP-0394	1 MULTIFUNCIONAL HP	1.00
NA-IMP-0392	1 MULTIFUNCIONAL HP	1.00
NA-IMP-992	IMPRESORA HP M377	1.00
NA-LAP-0430	LAPTOP HP	1.00
NA-IMP-0388	1 MULTIFUNCIONAL HP	1.00
NA-CPU-0097	1 COMPUTADORA GHIA	1.00
NA-CPU-0102	1 COMPUTADORA GHIA	1.00
NA-CPU-0107	1 COMPUTADORA GHIA	1.00
NA-LAP-0433	LAPTOP MARCA DELL	1.00
NA-CPU-0118	PC GHIA CORE 13	1.00
NA-CPU-0126	PC GHIA CORE 13	1.00
NA-CPU-0131	PC GHIA CORE 13 f-3523	1.00
NA-NBK-0905	NO BREAK TRIPPLITE F-3503	1.00
NA-CPU-0151	PC GHIA CORE 15	1.00
NA-CPU-0159	PC GHIA CORE 15 F-3524	1.00
NA-CPU-0168	PC GHIA CORE 15 F-3526	1.00
NA-CPU-0178	PC GHIA CORE 15 F-3528	1.00
NA-LAP-0422	1 COMPUTADORA ASUS f-239	1.00
NA-LAP-0423	1 COMPUTADORA ASUS f-239	1.00
NA-LAP-0424	1 COMPUTADORA ASUS f-239	1.00
NA-LAP-0425	1 COMPUTADORA ASUS f-239	1.00
NA-LAP-0426	1 COMPUTADORA ASUS f-239	1.00
NA-LAP-0893	1 COMPUTADORA HP RPOBOOK f-240	1.00
NA-CPU-0915	1 COMPUTADORA HP RPOBOOK f-240	1.00
NA-LAP-0431	1 PORTATIL MARCA DELL f-240	1.00
NA-LAP-0432	1 PORTATIL MARCA LENOVO f-240	1.00
NA-LAP-0430	1 COMPUTADORA PORTATIL HP f-240	1.00
NA-CPU-0186	1 PC ESCRITORIO GHIA F-3570	1.00
NA-CPU-0192	1 PC ESCRITORIO GHIA F-3570	1.00

**Cuenta Pública 2025**  
**Relación de Bienes Muebles que integran el Patrimonio**  
**Al 31 de Marzo de 2025**  
**(pesos)**  
**Ente Público: CONGRESO DEL ESTADO DE YUCATAN**

Código	Descripción del Bien Mueble	Valor en libros
NA-CPU-0208	1 PC ESCRITORIO GHIA F-3570	1.00
NA-CPU-0227	1 PC ESCRITORIO GHIA F-3570	1.00
NA-CPU-0239	1 PC ESCRITORIO GHIA F-3570	1.00
NA-CPU-0243	1 PC ESCRITORIO GHIA F-3570	1.00
NA-CPU-0249	1 PC ESCRITORIO GHIA F-3570	1.00
NA-CPU-0252	1 PC ESCRITORIO GHIA F-3569	1.00
NA-CPU-0254	1 PC ESCRITORIO GHIA F-3569	1.00
NA-CPU-0258	1 PC ESCRITORIO GHIA F-3569	1.00
NA-CPU-0266	1 PC ESCRITORIO GHIA F-3569	1.00
NA-CPU-0276	1 PC ESCRITORIO GHIA F-3569	1.00
NA-CPU-0278	1 PC ESCRITORIO GHIA F-3569	1.00
NA-CPU-0294	1 PC ESCRITORIO GHIA F-3569	1.00
NA-CPU-0296	1 PC ESCRITORIO GHIA F-3569	1.00
NA-CPU-0300	1 PC ESCRITORIO GHIA F-3569	1.00
NA-NBK-0909	1 NOBREAK 8TB F 87	1.00
US-SRV-0441	1 SERVIDOR F-85	1.00
NA-CPU-0302	1 COMPUTADORA GHIA 13 F-218	1.00
NA-CPU-0304	1 COMPUTADORA GHIA 13 F-218	1.00
NA-CPU-0308	1 COMPUTADORA GHIA 13 F-218	1.00
NA-CPU-0314	1 COMPUTADORA GHIA 13 F-218	1.00
NA-CPU-0318	1 COMPUTADORA GHIA 13 F-218	1.00
NA-CPU-0340	1 COMPUTADORA GHIA 13 F-219	1.00
NA-CPU-0342	1 COMPUTADORA GHIA 13 F-219	1.00
NA-CPU-0346	1 COMPUTADORA GHIA 13 F-219	1.00
NA-CPU-0358	1 COMPUTADORA GHIA 13 F-219	1.00
NA-CPU-0364	1 COMPUTADORA GHIA 13 F-219	1.00
NA-CPU-0852	1 COMPUTADORA GHIA 13 F-220	1.00
NA-CPU-0874	1 COMPUTADORA GHIA 13 F-220	1.00
NA-CPU-0876	1 COMPUTADORA GHIA 13 F-220	1.00
NA-CPU-0880	1 COMPUTADORA GHIA 13 F-220	1.00
NA-CPU-0882	1 COMPUTADORA GHIA 13 F-220	1.00
NA-CPU-0912	1 COMPUTADORA GHIA 13 F-220	1.00
NA-CPU-0913	1 COMPUTADORA GHIA 13 F-220	1.00

**Cuenta Pública 2025**  
**Relación de Bienes Muebles que integran el Patrimonio**  
**Al 31 de Marzo de 2025**  
**(pesos)**  
**Ente Público: CONGRESO DEL ESTADO DE YUCATAN**

Código	Descripción del Bien Mueble	Valor en libros
NA-NBK-0901	1 NOBRAK F-A86	1.00
NA-NBK-0902	1 NOBRAK F-A86	1.00
NA-NBK-0903	1 NOBRAK F-A86	1.00
CM-CPU-0951	1 PC DE ESCRITORIO DELL	1.00
US-CPU-0216	1 PC DE ESCRITORIO ACER	1.00
NA-CPU-0916	1 PC DE ESCRITORIO GHIA	1.00
NA-CPU-0917	1 PC DE ESCRITORIO GHIA	1.00
NA-CPU-0918	1 PC DE ESCRITORIO GHIA	1.00
NA-CPU-0919	1 PC DE ESCRITORIO GHIA	1.00
NA-CPU-0920	1 COMPUTADORA ENSAMBLADA	1.00
NA-CPU-0921	1 COMPUTADORA PORTATIL F-3679	1.00
US-IMP-0144	1 IMPRESORA LASER COLOR HP	1.00
NA-LAP-0866	1 LAPTOP LENOVO V330	1.00
NA-LAP-0867	1 LAPTOP LENOVO V330	1.00
NA-LAP-0868	1 LAPTOP LENOVO V330	1.00
NA-LAP-0869	1 LAPTOP LENOVO V330	1.00
NA-LAP-0870	1 LAPTOP LENOVO V330	1.00
NA-LAP-0871	1 LAPTOP LENOVO V330	1.00
NA-LAP-0873	1 LAPTOP LENOVO V330	1.00
NA-LAP-0874	1 LAPTOP LENOVO V330	1.00
NA-LAP-0875	1 LAPTOP LENOVO V330	1.00
NA-LAP-0876	1 LAPTOP LENOVO V330	1.00
NA-IMP-0944	1 MULTIFUNCIONAL HP LASER COLOR	1.00
NA-CPU-0898	1 PC ESCRITORIO DELL VOSTRO	1.00
NA-CPU-0906	1 PC ESCRITORIO DELL VOSTRO	1.00
NA-CPU-0909	1 PC ESCRITORIO DELL VOSTRO	1.00
NA-LAP-0941	1 PORTATIL MARCA DELL INSPIRON	1.00
NA-LAP-0942	1 PORTATIL MARCA DELL INSPIRON	1.00
NA-LAP-0945	1 PORTATIL MARCA DELL INSPIRON	1.00
NA-LAP-0944	1 PORTATIL MARCA DELL INSPIRON	1.00
NA-LAP-0946	1 PORTATIL MARCA DELL INSPIRON	1.00
NA-CPU-0922	1 PC ESCRITORIO GHIA MOD. FRONTIER F.3813	1.00
NA-IMP-0944	1 IMPRESORA MULTIFUNCIONAL HP F-3812	1.00

**Cuenta Pública 2025**  
**Relación de Bienes Muebles que integran el Patrimonio**  
**Al 31 de Marzo de 2025**  
**(pesos)**  
**Ente Público: CONGRESO DEL ESTADO DE YUCATAN**

Código	Descripción del Bien Mueble	Valor en libros
NA-IMP-0945	1 IMPRESORA EPSON MOD WORKFORCE F-3811	1.00
NA-IMP-0398	1 IMPRESORAHP LASERJET F-3917	1.00
NA-SVR-0901	SERVIDOR DE APLICACIONES DELL	1.00
NA-IMP-0990	MULTIFUNCIONAL EPSON MOD. L3150	1.00
NA-LAP-0947	1 LAPTOP LENOVO MOD V130 F-3798	1.00
NA-LAP-0948	1 LAPTOP LENOVO MOD V130 F-3798	1.00
NA-CPU-0918	PC ESCRITORIO DELL OPTIPLEX	1.00
NA-PRO-0449	VIDEOPROYECTOR EPSON	1.00
NA-FIREW-001	FIREWALL RED	1.00
NA-IMP-0991	MULTIFUNCIONAL EPSON MOD L3150	1.00
NA-IMP-0992	MULTIFUNCIONAL EPSON MOD L6171	1.00
NA-IMP-0993	MULTIFUNCIONAL EPSON MOD L3150	1.00
NA-IMP-0994	MULTIFUNCIONAL HP LASERJET M479FDW	1.00
NA-IMP-0995	MULTIFUNCIONAL HP LASERJET M479FDW	1.00
NA-IMP-0996	IMPRESORA EPSON MOD. FX890 II	1.00
CEY00001	LAPTOP LATITUDE 5420 XCTO	1.00
CEY00002	LAPTOP LATITUDE 5420 XCTO	1.00
CEY00003	LAPTOP LATITUDE 5420 XCTO	1.00
CEY00004	LAPTOP LATITUDE 5420 XCTO	1.00
CEY00005	LAPTOP LATITUDE 5420 XCTO	1.00
CEY00006	VIDEOPROYECTOR BENQ DLP MX550	1.00
CEY00007	VIDEOPROYECTOR BENQ DLP MX550	1.00
TI-MO-0001	MONITOR DE PANTALLA TACTIL	803.22
TI-CE-0006	COMPUTADORA OPTIPLEX 300 CORE 13	11,505.45
TI-CE-0007	COMPUTADORA DELL OPTIPLEX	10,473.05
TI-CE-0007	COMPUTADORA DELL OPTIPLEX	10,473.05
TI-0023	MONITOR EC-LINE 15 PULGADAS	2,548.33
TI-0223	SERVIDOR HPE PROLIANT	13,364.92
TI-CE-0226	COMPUTADORA DELL OPTIPLEX	12,470.48
TI-CE-0227	COMPUTADORA DELL OPTIPLEX	12,470.48
TI-CE-0228	COMPUTADORA DELL OPTIPLEX	12,470.48
TI-CE-0229	COMPUTADORA DELL OPTIPLEX	13,903.08
TI-0245	COMPUTADORA DELL OPTIPLEX 7010 MFF	11,741.58

**Cuenta Pública 2025**  
**Relación de Bienes Muebles que integran el Patrimonio**  
**Al 31 de Marzo de 2025**  
**(pesos)**  
**Ente Público: CONGRESO DEL ESTADO DE YUCATAN**

Código	Descripción del Bien Mueble	Valor en libros
TI-0246	COMPUTADORA DELL OPTIPLEX 7010 MFF	11,741.58
TI-0247	COMPUTADORA DELL OPTIPLEX 7010 MFF	11,741.58
TI-0248	COMPUTADORA DELL OPTIPLEX 7010 MFF	11,741.58
TI-0249	COMPUTADORA DELL OPTIPLEX 7010 MFF	11,741.58
TI-0250	COMPUTADORA DELL OPTIPLEX 7010 MFF	11,741.58
TI-0251	COMPUTADORA DELL OPTIPLEX 7010 MFF	11,741.58
TI-0252	COMPUTADORA DELL OPTIPLEX 7010 MFF	11,741.58
TI-0253	COMPUTADORA DELL OPTIPLEX 7010 MFF	11,741.58
TI-0254	COMPUTADORA DELL OPTIPLEX 7010 MFF	11,741.58
TI-0255	MONITOR PANTALLA TACTIL QIAN	3,644.42
TI-0256	MONITOR PANTALLA TACTIL QIAN	3,644.42
TI-0257	MONITOR PANTALLA TACTIL QIAN	3,644.42
TI-0258	MONITOR PANTALLA TACTIL QIAN	3,644.42
TI-0259	MONITOR PANTALLA TACTIL QIAN	3,644.42
TI-0260	MONITOR PANTALLA TACTIL QIAN	3,644.42
TI-0261	MONITOR PANTALLA TACTIL QIAN	3,644.42
TI-0262	MONITOR PANTALLA TACTIL QIAN	3,644.42
TI-0263	MONITOR PANTALLA TACTIL QIAN	3,644.42
TI-0264	MONITOR PANTALLA TACTIL QIAN	3,644.42
US-CAF-0001	CAFETERA	1.00
US-CAF-0002	CAFETERA	1.00
US-CAF-0003	CAFETERA	1.00
US-CAF-0004	CAFETERA	1.00
US-CAF-0005	CAFETERA	1.00
US-CAF-0006	CAFETERA	1.00
US-CAF-0007	CAFETERA	1.00
US-CAF-0008	CAFETERA	1.00
US-CAL-0010	CALCULADORA	1.00
US-CAR-0011	CARRITO DE MERCADO	1.00
US-DES-0735	DEHUMIDIFICADOR	1.00
US-DES-0736	DESHUMIDIFICADOR	1.00
US-ENG-1169	ENGARGOLADORA	1.00
US-ENM-0001	ENMICADORA	1.00

**Cuenta Pública 2025**  
**Relación de Bienes Muebles que integran el Patrimonio**  
**Al 31 de Marzo de 2025**  
**(pesos)**  
**Ente Público: CONGRESO DEL ESTADO DE YUCATAN**

Código	Descripción del Bien Mueble	Valor en libros
US-ENM-0002	ENMICADORA	1.00
AD-ESC-1510	ESCALERA	1.00
US-ESC-0008	ESCALERA	1.00
US-VIT-0827	EXHIBIDOR-VITRINA	1.00
US-EXT-0010	EXTINTOR	1.00
US-EXT-0011	EXTINTOR	1.00
US-EXT-0012	EXTINTOR	1.00
US-EXT-0013	EXTINTOR	1.00
US-EXT-0014	EXTINTOR	1.00
US-EXT-0015	EXTINTOR	1.00
US-EXT-0016	EXTINTOR	1.00
US-EXT-0017	EXTINTOR	1.00
US-HOR-0022	HORNO DE MICROONDA	1.00
US-HOR-0023	HORNO DE MICROONDAS	1.00
US-ORG-0027	ORGANIZADOR PARA BAÑO	1.00
US-REF-0545	REFRIGERADOR	1.00
US-REF-0597	REFRIGERADOR	1.00
AD-ROT-1747	ROTOMARTILLO DE 1/2"	1.00
US-TRI-1961	TRIPIE	1.00
AD-DES-1522	TRITURADORA	1.00
AD-DES-1523	TRITURADORA	1.00
AD-DES-2026	TRITURADORA	1.00
US-VENT-1172	VENTILADOR	1.00
US-VIT-0504	VITRINA	1.00
US-VIT-0505	VITRINA	1.00
AD-CAR-1639	CARRO DE LIMPIEZA	193.33
AD-CAR-1640	CARRO DE LIMPIEZA	193.33
AD-CAR-1641	CARRO DE LIMPIEZA	193.33
AD-CAR-1642	CARRO DE LIMPIEZA	193.33
AD-CAR-1643	CARRO DE LIMPIEZA	193.33
AD-CAR-1644	CARRO DE LIMPIEZA	193.33
AD-CAR-1645	CARRO DE LIMPIEZA	193.33
AD-CAR-1646	CARRO DE LIMPIEZA	193.33

**Cuenta Pública 2025**  
**Relación de Bienes Muebles que integran el Patrimonio**  
**Al 31 de Marzo de 2025**  
**(pesos)**  
**Ente Público: CONGRESO DEL ESTADO DE YUCATAN**

Código	Descripción del Bien Mueble	Valor en libros
AD-CAR-1647	CARRO DE LIMPIEZA	193.33
AD-CAR-1648	CARRO DE LIMPIEZA	193.33
US-MUE-0541	stand de tv	93.27
ADHID-1959	HIDROLAVADORA	299.03
AD-COM-1754	COMPRESOR	250.81
AD-MOD-1752	MOTOSIERRA	437.70
AD-POD-1746	PODADORA SNAPPER 22	1,331.01
AD-POD-1751	DESMALEZADORA	1,252.74
AD-FRI-1173	1 FRIGOBAR	520.07
AD-DES-2027	1 DESTRUCTORA	658.36
AD-DES-2028	1 DESTRUCTORA	658.36
AD-AIR-1672	AIRE ACONDICIONADO 48,000 BTUS	22,432.78
AD-AIR-1277	AIRE ACONDICIONADO 36000 BTUS	20,503.25
AD-AIR-1671	equipo aire acondicionado 36,000 btus	20,498.36
US-AIR-1459	1 AIRE ACONDICIONADO	4,640.00
US-AIR-1460	1 AIRE ACONDICIONADO	4,424.83
AD-AIR-2228	1 AIRE ACONDICIONADO 12,000 btu	3,995.00
AD-AIR-2227	1 AIRE ACONDICIONADO 12,000 btu	3,995.00
AD-AIR-2229	1 AIRE ACONDICIONADO 24,000 btu	7,193.26
AD-AIR-2235	1 AIRE ACONDICIONADO 24,000 btu	13,953.33
AD-AIR-2236	1 AIRE ACONDICIONADO 48,000 btu	17,281.33
NA-ENMI-0669	ENMICADORA	3,893.20
AD-AIR-2239	1 AIRE ACONDICIONADO 18,000 btu	7,504.00
AD-AIR-2240	1 AIRE ACONDICIONADO 18,000 btu	7,504.00
AD-BAF-2246	1 BAFLE	1.00
AD-BAF-2247	1 BAFLE	1.00
AD-BAF-2248	1 BAFLE	1.00
AD-BAF-2249	1 BAFLE	1.00
AD-CAM-2232	1 CAMARA FOTOGRAFICA DIGITAL	1.00
AD-CAM-2242	1 CAMARA FOTOGRAFICA DIGITAL	1.00
NA-ACCS-0934	1 SISTEMA INALAMBRICO	1.00
US-BOC-1544	1 PAR DE BAFLES	1.00
US-RAD-1683	1 RADIO RVA50VL	1.00

**Cuenta Pública 2025**  
**Relación de Bienes Muebles que integran el Patrimonio**  
**Al 31 de Marzo de 2025**  
**(pesos)**  
**Ente Público: CONGRESO DEL ESTADO DE YUCATAN**

Código	Descripción del Bien Mueble	Valor en libros
US-RAD-1684	1 RADIO RVA50VL	1.00
US-RAD-1685	1 RADIO RVA50VL	1.00
US-RAD-1686	1 RADIO RVA50VL	1.00
US-RAD-1687	1 RADIO RVA50VL	1.00
US-RAD-1688	1 RADIO RVA50VL	1.00
US-RAD-1689	1 RADIO RVA50VL	1.00
US-RAD-1690	1 RADIO RVA50VL	1.00
US-RAD-1691	1 RADIO RVA50VL	1.00
US-RAD-1692	1 RADIO RVA50VL	1.00
US-RAD-1693	1 RADIO RVA50VL	1.00
AD-MEZ-2245	1 MEZCLADORA 32 CANALES	1.00
AD-MOT-2366	MOTOSIERRA	5,673.82
AD-BOM-2375	BOMBA PRESURIZADORA	19,091.80
AD-BOM-1731	BOMBA DE LODOS	23,539.13
AD-BOM-1745	BOMBA DE LODOS	23,992.67
AD-LAM-2241	1 CONTROLADOR LUCES OBSTRUCCION	7,783.36
AD-PAN-2085	PANEL SOLAR	6,491.33
AD-PAN-2107	PANEL SOLAR	6,478.43
AD-PAN-2090	PANEL SOLAR	6,477.47
AD-PAN-2096	PANEL SOLAR	6,484.40
AD-PAN-2097	PANEL SOLAR	6,484.40
AD-PAN-2087	PANEL SOLAR	6,491.33
AD-PAN-2104	PANEL SOLAR	6,478.43
AD-PAN-2093	PANEL SOLAR	6,477.47
AD-PAN-2092	PANEL SOLAR	6,477.47
AD-PAN-2100	PANEL SOLAR	6,484.40
AD-PAN-2088	PANEL SOLAR	6,491.33
AD-PAN-2106	PANEL SOLAR	6,478.43
AD-PAN-2091	PANEL SOLAR	6,477.47
AD-PAN-2105	PANEL SOLAR	6,478.43
AD-PAN-2094	PANEL SOLAR	6,477.47
AD-PAN-2098	PANEL SOLAR	6,484.40
AD-PAN-2089	PANEL SOLAR	6,491.33
AD-PAN-2103	PANEL SOLAR	6,478.43
AD-PAN-2084	PANEL SOLAR	6,491.33

**Cuenta Pública 2025**  
**Relación de Bienes Muebles que integran el Patrimonio**  
**Al 31 de Marzo de 2025**  
**(pesos)**  
**Ente Público: CONGRESO DEL ESTADO DE YUCATAN**

Código	Descripción del Bien Mueble	Valor en libros
AD-PAN-2102	PANEL SOLAR	6,478.43
AD-PAN-2095	PANEL SOLAR	6,477.47
AD-PAN-2101	PANEL SOLAR	6,484.40
AD-PAN-2086	PANEL SOLAR	6,491.33
AD-PAN-2099	PANEL SOLAR	6,484.43
AD-HID-1744	TANQUE PARA HIDROEUMATICO	2,445.85
AD-MOT-8597	MOTOCICLETA CGL125 TOOL	13,995.62
<b>Total</b>		<b>755,973.09</b>

Bajo protesta de decir la verdad declaramos que los Estados Financieros y sus notas son razonablemente correctos y responsabilidad del emisor.

**Cuenta Pública 2025**  
**Relación de Bienes Inmuebles que integran el Patrimonio**  
**Al 31 de Marzo de 2025**  
**(pesos)**  
**Ente Público: CONGRESO DEL ESTADO DE YUCATAN**

Código	Descripción del Bien Inmueble	Valor en libros
	SIN INFORMACION QUE REVELAR	

Bajo protesta de decir verdad declaramos que los Estados Financieros y sus Notas son razonablemente correctos y son responsabilidad del emisor.

Entidad Federativa/Municipio: CONGRESO DEL ESTADO DE YUCATAN

Relación de cuentas bancarias productivas específicas

al 31 Marzo de 2025

Fondo, Programa o Convenio	Datos de la Cuenta Bancaria	
	Institución Bancaria	Número de Cuenta
	SIN INFORMACION QUE REVELAR	

## CONGRESO DEL ESTADO DE YUCATAN

### Cuenta Pública 2025

#### Notas a los Estados Financieros

Al 31 de Marzo de 2025

(Pesos)

De conformidad con lo establecido en la Ley General de Contabilidad Gubernamental (LGCG) y la normativa establecida por el Consejo Nacional de Armonización Contable (CONAC), a continuación, se presenta la información acerca de la situación financiera, los resultados de la gestión, los flujos de efectivo y sobre el ejercicio del Presupuesto del Poder Legislativo del Estado de Yucatán.

#### a) NOTAS DE GESTIÓN ADMINISTRATIVA

##### 1. Autorización e Historia

Se informará sobre:

##### a) Fecha de creación del ente público.

Tras la caída del imperio de Iturbide y el nombramiento de una junta provisional de gobierno, el país se vio ante la expectativa de definir la forma política de su gobierno, Mérida fue una de las dos primeras ciudades que definieron el rumbo a tomar, al proclamarla República Federal. Para ello, el 29 de mayo de 1823, se reunió la Diputación provincial de Yucatán, en sesión extraordinaria y tomó varios acuerdos que definirían el rumbo del Estado: entre ellos se encuentra el que daría origen al H. Congreso del Estado de Yucatán, y que decía que la Junta convocaría al pueblo para elección de un Senado o Congreso

provisional, el cual debería componerse de diputados elegidos por cada 25 mil habitantes y que , luego que este congreso se instalase, debería disolverse la junta gubernativa.

La convocatoria para que fuesen elegidos los diputados que debían componer el congreso constituyente, fue expedida por la Junta gubernativa el 7 de junio de 1823, y fue hecha conforme a las reglas establecidas en la Constitución Española.

“El día 20 de agosto de 1823” se declaró legítimamente instalada, la primera Asamblea Legislativa que hubo en la península, y la cual tomó el nombre de “Augusto Congreso Constituyente” siendo su primer presidente Pedro Manuel de Regil, Diputado por Campeche.

El Augusto Congreso estuvo integrado por los siguientes Diputados: Pbro. Francisco Genaro de Cicero, José Felipe de Estrada, Perfecto Sainz de Baranda, Pedro Manuel de Regil. Agustín López de Llergo, Miguel de Errazquin, Joaquín García Rejón, Miguel Duque de Estrada, todos ellos de Campeche, y los meridianos José Tiburcio López Constante, Pbro. Eusebio Antonio Villamil, Pedro José Guzmán, José Ignacio Cervera, Manuel José Milanés, Pablo Moreno, Juan de Dios Cosgaya, Manuel Jiménez Solís, José Ignacio Cáceres, Pedro Almeida, Pedro de Sousa, Juan Nepomuceno Rivas, Manuel Rodríguez de León, Juan Evangelista de Echánove y Rocha, José Antonio García, Pbro. José María Quiñones, Pablo Oreza y José Francisco de Cicero.

Su primer decreto fue para rehabilitar interinamente a la Junta Provisional Gubernativa, y a las demás autoridades y empleados y se prevenía el juramento que debían prestar.

Fue en 1825 cuando el Congreso decretó el 17 de febrero, un reglamento para su gobierno interior, entre otras cosas, que habría un edificio destinado para celebrar las sesiones con las piezas necesarias para secretaría, archivo, comisiones, biblioteca y demás que fuese necesario el cual se llamaría Palacio del Congreso.

En el mes de agosto de 2023 se conmemora el Bicentenario del Augusto Congreso del Estado de Yucatán ( 1823-2023), Augusto, según el diccionario de la real academia española significa: “ **Que infunde o merece gran respeto y veneración por su majestad y excelencia** “, por tal motivo, se solía denominar al Congreso del estado como tal.

El 13 de enero de 1916 Yucatán fue sede del primer congreso feminista de toda Latinoamérica, en el emblemático Teatro José Peón Contreras

## **b) Principales cambios en su estructura.**

Los cambios que se realizan en el Poder Legislativo según el artículo 20 de la Constitución Política del Estado señala que el Congreso del Estado de Yucatán se compondrá de veinticinco Diputados electos popularmente cada tres años, de los cuales, quince serán electos por el principio de mayoría relativa y los restantes, por el de representación proporcional, mediante el procedimiento que la Ley establezca. Por cada Diputado Propietario de mayoría relativa, se elegirá un Suplente.

Así como también se elegirán a los funcionarios que se desempeñan en las áreas de la Dirección de Administración y Finanzas, área de Jurídico, el Instituto de Investigaciones Legislativas, el área de Unidad de Vigilancia y Evaluación (UVE) y el área de la Contraloría Interna.

## **2.- Panorama económico y financiero.**

El Poder legislativo del Estado de Yucatán es una entidad pública que en el desempeño de sus funciones tiene el carácter de legislador y goza de autonomía técnica y de gestión para decidir sobre su organización interna, funcionamiento y resoluciones de conformidad con la ley. Las principales condiciones económicas- financieras bajo las cuales el Congreso del estado de Yucatán operó y que influyeron en la toma de decisiones de la Administración fue la inflación, que al cierre de Marzo de 2025 fue de 3.80%.

## **3. Organización y objeto Social**

### **Se informará sobre:**

- a) Objeto social. El H. Congreso del Estado de Yucatán su principal finalidad es la aprobación de leyes.
  
- b) Principal actividad. La principal actividad que realiza el H. Congreso del Estado de Yucatán es la de Legislar y fiscalizar con eficiencia y transparencia a través del diálogo respetuoso para mejorar la calidad de vida de las personas en el Estado de Yucatán.

- c) Ejercicio fiscal. El ejercicio fiscal del H. Congreso del Estado de Yucatán es el que comprende del 1 de enero al 31 de diciembre de cada año.
  
- d) Régimen jurídico. Se informa que el régimen del Congreso del Estado de Yucatán es persona Moral con fines no lucrativos.
  
- e) Consideraciones fiscales. El H. Congreso del Estado de Yucatán tiene las obligaciones ante el SAT de pagar el I.S.R. retenciones por salarios que le corresponde retener a los empleados, así como el I.S.R. retenciones por asimilados a salarios, la retención de I.S.R. retenciones por servicios profesionales, así como las retenciones por cuotas y prestamos mensuales que se hacen al Instituto de Seguridad Social de los Trabajadores del Estado de Yucatán; también se hace a los trabajadores sindicalizados del poder legislativo una retención de las cuotas al sindicato .
- f) Estructura organizacional básica.

# ORGANIGRAMA GENERAL

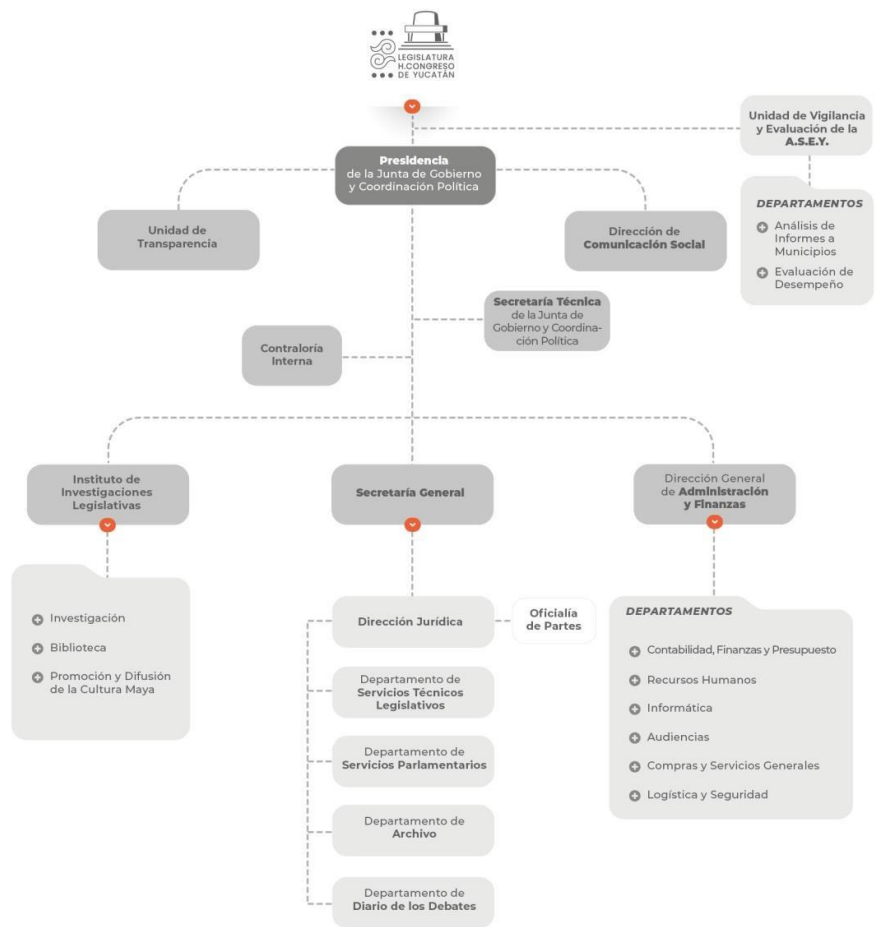

g) Fideicomisos. Sin información que revelar.

#### **4.-Base de Preparación de los Estados Financieros.**

a) Normatividad emitida por el CONAC. El H. Congreso del Estado de Yucatán está alineado a la normatividad del CONAC y cuenta con el Sistema Automatizado de Administración y Contabilidad Gubernamental (Saacg.net.) Herramienta desarrollada por el INDETEC que facilita e integra las operaciones presupuestales, administrativas, contables y financieras, construyendo automáticamente la contabilidad gubernamental armonizada con un enfoque de gestión; mismo que se encuentra actualizado y alineado a la normatividad emitida por el CONAC.

b) La normatividad aplicada para el reconocimiento de los rubros de la información financiera, así como las bases de medición para la elaboración de los Estados financieros están a costo histórico.

c) Los postulados Básicos de Contabilidad gubernamental que aplica el H. Congreso del Estado de Yucatán son los siguientes:

##### **1) SUSTANCIA ECONOMICA**

Es el reconocimiento contable de las transacciones, transformaciones internas y otros eventos, que afectan económicamente al ente público y delimitan la operación del Sistema de Contabilidad Gubernamental.

##### **2) ENTES PUBLICOS.**

El Poder legislativo es establecido por un marco normativo específico, el cual determina sus objetivos, su ámbito de acción y sus limitaciones; con atribuciones para asumir derechos y contraer obligaciones.

**3) EXISTENCIA PERMANENTE.**

La actividad del Poder Legislativo se establece por tiempo indefinido, salvo disposición legal en la que se especifique lo contrario.

**4) REVELACION SUFICIENTE.**

Los estados y la información financiera presentan de forma amplia y claramente la situación financiera del Poder Legislativo.

**5) IMPORTANCIA RELATIVA.**

La información muestra los aspectos importantes del Poder legislativo que fueron reconocidos contablemente.

**6) DEVENGO CONTABLE.**

Los registros contables se llevan con base acumulativa. El ingreso devengado es el momento contable que se realiza cuando existe jurídicamente el derecho de cobro de impuestos, derechos, productos, aprovechamientos y otros ingresos. El gasto devengado, es el momento contable que se refleja el reconocimiento de una obligación de pago a favor de terceros por la recepción de conformidad de bienes, servicios.

**7) VALUACION.**

Todos los eventos que afecten económicamente al Poder Legislativo son cuantificados en términos monetarios y se registran a su costo histórico o al valor económico más objetivo registrándose en moneda nacional.

**8) DIALIDAD ECONOMICA.**

El Poder Legislativo debe reconocer en la contabilidad, la representación de las transacciones y algún otro evento que afecte su situación financiera, su composición por los recursos asignados para el logro de sus fines y por sus fuentes, conforme a los derechos y obligaciones.

## 9) CONSISTENCIA.

Ante la existencia de operaciones similares, debe corresponder un mismo tratamiento contable, el cual debe permanecer a través del tiempo, en tanto no cambie la esencia económica de las aportaciones.

- d) Normatividad supletoria. Sin información que revelar.
- e) Para las entidades que por primera vez estén implementando la base de devengo. Sin información que revelar.

## 5. Políticas de contabilidad significativas

El H. Congreso del Estado se compromete a legislar, fiscalizar y gestionar con apego a los principios legales y constitucionales, de tal forma que los instrumentos jurídicos que se aprueben tengan la calidad de atender las necesidades de la ciudadanía de manera eficaz, oportuna y transparente, buscando mejorar continuamente la calidad de vida de todas las personas en Yucatán.

### a. Actualización

En los últimos años no se han aplicado factores de actualización; ni se tiene ventas por pérdidas u obsolescencia de activos fijos, se procede a hacer una relación de los activos se envían al CONALEP, para que den su dictamen de los activos si fueran obsoletos y luego se presenta el dictamen en la Junta de Gobierno y Coordinación Política para que se apruebe para dar de baja o se donen los activos a valor histórico.

**b. Informar sobre la realización de operaciones en el extranjero.** Sin información que revelar.

**c. Método de valuación de la Inversión en acciones de compañías subsidiarias no consolidadas y asociadas.** Sin información que revelar.

**d. Sistema y método de valuación de inventarios y costo de lo vendido.** Sin información que revelar.

**e. Beneficios a empleados.** Sin información que revelar.

**f. Provisiones.** El objetivo del pago del 15.75% aportaciones al ISSTEY es la parte que le corresponde al H. Congreso del Estado de Yucatán pagar a los trabajadores, se provisiona de forma quincenal por este concepto, también se realiza el pago del subsidio al sindicato en base al artículo 39 del Reglamento Interior de trabajo del Poder Legislativo por un importe igual a las cuotas que se les retienen a los trabajadores de forma mensual y que sale a nombre del Sindicato de Empleados del Poder Legislativo de Yucatán al cierre de Marzo de 2025 es por \$20,073.60, A continuación se anexa el cuadro siguiente mostrando a detalle todas las provisiones pendientes de pago:

APORTACIONES ISSTEY EMPLEADOS	MONTO	PLAZO
APORTACIONES 15.75% ISSTEY 2 MARZO 2025	401,250.46	SON 30 DIAS DESPUES DE LA QUINCENA
<b>TOTAL</b>	<b>\$401,250.46</b>	

SUBSIDIO SEPLY	MONTO	PLAZO
SUBSIDIO SEPLY MARZO 2025	20,073.60	DENTRO DEL MES SIGUIENTE
<b>TOTAL</b>	<b>\$20,073.60</b>	

<b>TOTAL PROVISIONES</b>	<b>\$421,324.06</b>	
--------------------------	---------------------	--

**g. Reservas.** Sin información que revelar.

**h. Cambios en políticas contables y corrección de errores junto con la revelación de los efectos que se tendrá en la información financiera del ente público, ya sea retrospectivos o prospectivos.** No hubo cambios en las políticas.

**i. Reclasificaciones.** El saldo de Adefas del 2023 es \$2,129,633.01, y al cierre del mes de Diciembre 2024 sigue quedando pendiente la factura por \$44,660.00 en la cuenta de adefas del proveedor HJM, en septiembre de 2024 se reclasifico un saldo de intereses del isstey de diciembre de 2023 por \$13,053.17 , en noviembre se reclasifico un pago duplicado del proveedor Carlos Martínez que se pago doble el isr por la cantidad de 26.78.

**j. Depuración y cancelación de saldos** En diciembre se realizó la cancelación del convenio con el isstey de 2022 por la cantidad de \$2,934,859.68 correspondiente a los 6 últimos pagos, en 2023 se depuro los pagos de diciembre de 2024 por \$934,378.53 y cancelación del saldo contable por intereses moratorios con el isstey \$31,199.63 y durante 2024 se cancelaron los intereses moratorios con el isstey de enero y febrero 2024 por la cantidad de \$19,723.97 y la cancelación contable de la cuenta de aportaciones que correspondía al fideicomiso creado en el año 2001 y que en el año 2019 se realizó el convenio de extinción total del fideicomiso y que ese dinero fue utilizado para pagar a proveedores de gasto corriente y contablemente nunca se canceló , hasta que en este año 2024 se realizó dicho registro por la cantidad de \$3,201,452.15. Quedando un saldo al cierre de este año 2024 por ( \$783,113). En el mes de enero de 2025 se hicieron cancelación de saldo en la cuenta del isstey por rezagos de una persona se dio de baja quedando el saldo (\$782,311.00). En febrero de 2025 se canceló la cuenta bancaria de bbva y tenía un saldo de ejercicios anteriores por \$16,818.67, que se contabilizo como afectaciones del 2024 quedando un saldo (799,130.00). En marzo 2025 se cancelo un saldo duplicado de dic 2024 por \$925.11 quedando el saldo en (798,205.00).

## **6. Posición en moneda Extranjera y Protección por riesgo Cambiario**

Se informará sobre:

- a) Activos en moneda extranjera. Sin información que revelar.
- b) Pasivos en moneda extranjera. Sin información que revelar.
- c) Posición en moneda extranjera. Sin información que revelar.
- d) Tipo de cambio. Sin información que revelar.

e) Equivalente en moneda nacional. Sin información que revelar.

## 7. Reporte Analítico de Activo.

Debe mostrar la siguiente información:

a) Vida útil, porcentajes de depreciación y amortización utilizados en los diferentes tipos de activos, o el importe de las pérdidas por deterioro reconocidas.

CONCEPTO	VIDA UTIL	% DEPRECIACION
MUEBLES DE OFICINA Y ESTANTERIA	120 MESES	10%
EQUIPO DE COMPUTO Y DE TECNOLOGIA DE LA INFORM	36 MESES	33%
OTROS MOBILIARIOS Y EQUIPOS DE ADMINISTRACION	120 MESES	10%
EQUIPOS Y APARATOS AUDIOVISUALES	120 MESES	10%
CAMARAS FOTOGRAFICAS Y DE VIDEO	120 MESES	10%
AUTOMIVILES Y EQUIPO TERRESTRE	60 MESES	20%
SISTEMAS DE AIRES ACONDICIONADO	120 MESES	10%
EQUIPO DE COMUNICACIÓN Y TELECOMUNICACION	120 MESES	10%
EQUIPO DE GENERACION ELECTRICA, APARATOS Y ACCES	120 MESES	10%
HERRAMIENTAS Y MAQUINARIA	120 MESES	10%
OTROS EQUIPOS	120 MESES	10%

b) Cambios en el porcentaje de depreciación y amortización y en el valor de los activos ocasionado por deterioro. Sin información que revelar.

c) Importe de los gastos capitalizados en el ejercicio, tanto financieros como de investigación y desarrollo. Sin información que revelar.

d) Riesgos por tipo de cambio o tipo de interés de las inversiones financieras. Sin información que revelar.

e) Valor en el ejercicio de los bienes construidos por la entidad. Sin información que revelar.

- f) Otras circunstancias de carácter significativo que afecten el activo, tales como bienes en garantía, señalados en embargos, litigios, títulos de inversiones entregados en garantías, baja significativa del valor de inversiones financieras, etc. Sin información que revelar.
- g) Desmantelamiento de activos, procedimientos, implicaciones, efectos contables. Sin información que revelar.
- h) Administración de activos; planeación con el objetivo de que el ente los utilice de manera más efectiva.

Adicionalmente se debe incluir las explicaciones de las principales variaciones en el activo, en cuadros comparativos como sigue:

- a) Inversiones en valores. Sin información que revelar.
- b) Patrimonio de Organismos Descentralizados de Control Presupuestario Indirecto. Sin información que revelar.
- c) Inversiones en empresas de participación mayoritaria. Sin información que revelar.
- d) Inversiones en empresas de participación minoritaria. Sin información que revelar.
- e) Patrimonio de Organismos Descentralizados de Control Presupuestario Directo, según corresponda. Sin información que revelar.

#### **8. Fideicomisos, Mandatos y Análogos.**

Se deberá informar:

- a) Por ramo administrativo que los reporta. Sin información que revelar.
- b) Enlistar los de mayor monto de disponibilidad, relacionando aquellos que conforman el 80% de las disponibilidades. Sin información que revelar.

#### **9. Reporte de Recaudación.**

- a) Análisis del comportamiento de la recaudación correspondiente al ente público o cualquier tipo de ingreso, de forma separada los ingresos locales de los federales. Sin información que revelar.
- b) Proyección de la recaudación e ingresos en el mediano plazo. Sin información que revelar.

#### **10. Información sobre la Deuda y el Reporte Analítico de la Deuda.**

- a) Utilizar al menos los siguientes indicadores: deuda al PIB y deuda respecto a la recaudación tomando, como mínimo, un periodo igual o menor a 5 años. Sin información que revelar.
- b) Información de manera agrupada por tipo de valor gubernamental o instrumento financiero en la que se consideren intereses, comisiones, tasa, perfil de vencimiento y otros gastos de la deuda. Sin información que revelar.

11. Calificaciones otorgadas. Sin información que revelar.

Informar, tanto del ente público como cualquier transacción realizada, que haya sido sujeta a una calificación crediticia. Sin información que revelar.

#### **12. Proceso de Mejora.**

Se informará de:

- a) Principales Políticas de control Interno. Sin información que revelar
- b) Medidas de desempeño financiero, metas y alcance. Sin información que revelar

13. Información por Segmentos. Sin información que revelar.

#### **14 Eventos Posteriores al Cierre.**

- c) Se cuenta con un importe \$3,223,929.00 correspondiente a cuentas por pagar al cierre del mes de Marzo de 2025, integrado por provisión de dos finiquitos por la cantidad de \$36,816.91, las aportaciones del 15.75% ISSTEY correspondiente a la segunda quincena de marzo de 2025 \$401,250.46 haciendo un total de \$438,067.00, en proveedores tenemos al cierre de marzo de 2025 \$1,020,998.00, teniendo un proveedor HJM Consultores Jurídicos a la fecha pendiente por \$44,660.00 que corresponde al año 2023 y sigue vigente la factura, provisión de impuestos federales del mes de marzo 2025 por \$1,101,612.00, cuotas de empleados al ISSTEY de 2da marzo de 2025 por \$269,798.00, prestamos de empleados del ISSTEY por \$ 104,425.00 y retención cuotas del SEPLY de marzo 2025 por \$20,073.60 y otras cuentas por pagar por \$268,956.00,

**d) 15. Partes Relacionadas.**

Se debe establecer por escrito que no existen partes relacionadas que pudieran ejercer influencia significativa sobre la toma de decisiones financieras y operativas. Sin información que revelar.

**16. Responsabilidad Sobre la presentación Razonable de la Información Contable.**

“Bajo protesta de decir verdad declaramos que los Estados Financieros y sus notas, son razonablemente correctos y son responsabilidad del emisor”.

## b) NOTAS DE DESGLOSE

### I) NOTAS AL ESTADO DE ACTIVIDADES

#### Ingresos y Otros Beneficios

1

CONCEPTO	2025
TRANSFERENCIAS, ASIGNACIONES, SUBSIDIOS Y OTRAS AYUDAS	50,626,173.00
PRODUCTOS ( intereses financieros)	4,507.00
Otros Ingresos y Beneficios varios	22,476.00
<b>TOTAL INGRESOS Y OTROS BENEFICIOS</b>	<b>50,653,156.00</b>

#### Gastos y otras Pérdidas:

1.

**SERVICIOS PERSONALES:** Representan las erogaciones por concepto de remuneraciones devengadas de los servidores públicos, prestaciones económicas, sueldos, aportaciones de seguridad social, vales de despensa y demás obligaciones derivadas de compromisos laborales, al cierre de marzo el importe asciende a \$36,278,104.00.

**MATERIALES Y SUMINISTROS:** Comprende el registro del consumo de bienes requeridos para el desempeño de la institución, entre los conceptos que se manejan son: materiales y útiles de oficina, productos de limpieza y aseo, materiales para mantenimiento de muebles e

inmuebles, refacciones y herramientas menores, productos alimenticios, consumible para el equipo de cómputo. El importe de gastos al cierre de marzo es de \$3,654,813.00.

**SERVICIOS GENERALES:** Las erogaciones con cargo a este capítulo corresponden a servicios básicos tales como: energía eléctrica, telefonía, viáticos, pasajes terrestres, primas de seguro, servicios profesionales, apoyos, gastos solemnes, gastos de orden social, publicaciones oficiales. El importe devengado al cierre de marzo es de \$6,188,297.00.

## II) Notas al Estado de Situación Financiera.

### Activo

#### Efectivo y Equivalentes

1. Se informará de los fondos con afectación específica, el tipo y monto de los mismos; de las inversiones temporales se revelará su tipo y monto.

BANCOS	TIPO	2025
BANORTE CTA ( 0658848634)	CUENTA DE CHEQUES	6,096,267.00
BANORTE CTA ( 1033523348)	CUENTA MAESTRA	20,514.00
<b>TOTAL</b>		<b>6,116,781.00</b>

#### Derechos a recibir Efectivo y Equivalentes y Bienes o Servicios.

2. Por tipo de contribución se informará el monto que se encuentre pendiente de cobro y por recuperar de hasta cinco ejercicios anteriores.

CONCEPTO	2025
DEUDORES DIVERSOS	203,687.00
FONDOS FIJOS	58,000.00
PRESTAMOS	55,676.00
<b>TOTAL</b>	<b>317,363.00</b>

3. Se informará de manera agrupada, los derechos a recibir efectivo y equivalentes, y bienes o servicios.

PRESTAMOS PERSONALES	90 dias	180 dias	365 dias	mas 365
Préstamos al personal	55,675.00	0.00	0.00	0.00
<b>TOTAL</b>	<b>55,675.00</b>	<b>0.00</b>	<b>0.00</b>	<b>0.00</b>

DEUDORES DIVERSOS	90 dias	180 dias	365 dias	mas 365
SAT/ saldo favor isr x salarios pend depositen sep 21	0.00	0.00	0.00	58,040.00
SAT/ saldo favor isr asimilable pend depositen dic 21	0.00	0.00	0.00	13,903.00
SAT/ saldo favor isr x salarios pend depositen ago 22	0.00	0.00	0.00	6,421.00
Alida Flores/ diferencia fac dic 24	189.00	0.00	0.00	0.00
Dip Bayardo Ojeda marrufo	29,000.00	0.00	0.00	0.00
Fondos fijos	58,000.00	0.00	0.00	0.00
Dip. Rafael German Quintal Medina	90,000.00	0.00	0.00	0.00
c.p. ramon granados/ gastos por comprobar	5,600.00	0.00	0.00	0.00

diferencia sistema monarch marzo 2025	30.00	0.00	0.00	0.00
diferencia pagada de mas servicio broxel marzo 2025	505.00	0.00	0.00	0.00
<b>TOTAL</b>	<b>183,324.00</b>	<b>0.00</b>	<b>0.00</b>	<b>78,364.00</b>

**Inventarios.**

4. Se clasificarán como inventarios los bienes disponibles para su transformación. Sin información que revelar.

**Almacenes.**

5. De la cuenta Almacenes se informará acerca del método de valuación. Sin información que revelar.

**Inversiones Financieras.**

6. De la cuenta Fideicomisos, mandatos y contratos Análogos se informarán los recursos asignados. Sin información que revelar.
7. Se informarán los saldos e integración de las cuentas. Sin información que revelar.

### Bienes Muebles, Inmuebles e Intangibles.

8. Se informará de manera agrupada por cuenta, los rubros de Bienes Muebles e Inmuebles.

CONCEPTO	IMPORTE	DEPRECIACION DEL EJERCICIO	DEPRECIACION ACUM	METODO DEPRECIACION	%
MUEBLES DE OFICINA Y ESTANTERIA	1,191,782.00	9,489.00	-1,088,449.00	LINEA RECTA	10%
EQUIPO DE COMPUTO Y DE TECNOLOGIA DE LA INFORM	4,421,680.00	33,964.00	-4,167,294.00	LINEA RECTA	33%
OTROS MOBILIARIOS Y EQUIPOS DE ADMINISTRACION	485,088.00	10,412.00	-354,804.00	LINEA RECTA	10%
EQUIPOS Y APARATOS AUDIOVISUALES	462,636.00	0.00	-462,630.00	LINEA RECTA	10%
AUTOMOVILES Y EQUIPO TERRESTRE	1,347,718.00	0.00	-1,347,717.00	LINEA RECTA	20%
MOTO	29,990.00	1,499.00	-15,494.00	LINEA RECTA	20%
HERRAMIENTAS Y MAQUINARIA	32,826.00	821.00	-8,061.00	LINEA RECTA	10%
SISTEMAS DE AIRES ACONDICIONADO	32,160.00	804.00	-16,896.00	LINEA RECTA	10%
EQUIPO DE COMUNICACIÓN Y TELECOMUNICACION	226,044.00	0.00	-226,030.00	LINEA RECTA	10%
EQUIPO DE GENERACION ELECTRICA, APARATOS Y ACCES	600,331.00	15,008.00	-389,426.00	LINEA RECTA	10%
OTROS EQUIPOS	8,369.00	210.00	-5,850.00	LINEA RECTA	10%
<b>TOTAL</b>	<b>8,838,624.00</b>	<b>72,207.00</b>	<b>-8,082,651.00</b>		

9. Se informará de manera agrupada por cuenta, los rubros de activos intangibles y diferidos, su monto y naturaleza. Sin información de revelar.

### Estimaciones y Deterioros.

10. Sin información de revelar.

**Otros activos.**

11. Sin información que revelar.

**Pasivo(1)**

**Cuentas y Documentos por pagar.**

CONCEPTO	VENCIMIENTO 90 DIAS	VENCIMIENTO 180 DIAS	TOTAL
<b>SERVICIOS PERSONALES X PAGAR A CORTO PLAZO</b>			
APORTACION ES SEGURIDAD SOCIAL 2 MARZO 2025	401,250.46	0.00	401,250.46
PRIMA VACACIONAL	3,982.91	0.00	3,982.91
AGUINALDO	32,834.00	0.00	32,834.00
<b>TOTAL</b>	<b>438,067.37</b>	<b>0.00</b>	<b>438,067.37</b>
CONCEPTO	VENCIMIENTO 90 DIAS	VENCIMIENTO 180 DIAS	TOTAL
<b>PROVEEDORES POR PAGAR A CORTO PLAZO</b>			
Administradora de productos servicios mg, s. de rl. de c.v.	76,869.59	0.00	76,869.59
café Barsah, s.a. de c.v.	19,830.00	0.00	19,830.00
eduardo lorenzo lliteras senties	3,480.00	0.00	3,480.00
Govea producciones, s.a. de c.v.	11,600.00		11,600.00
Grupo Editorial del sureste, s.a. de c.v.	11,600.00	0.00	11,600.00
Medios Electronicos de merida, s.a. de c.v.	24,940.00		24,940.00
Productos Integrados Prolisur, s.a. de c.v.	25,374.09	0.00	25,374.09

Yolanda perez Campos	4,640.00	0.00	4,640.00
Novedades de Mérida, S.A. de C.V.	56,151.08	35,778.40	91,929.48
Caramelos hary, s. de r.l	3,780.00		3,780.00
Sindicato de Empleados del Poder Legislativo de Yucatan	20,073.60	0.00	20,073.60
Editorial Mega, s.a de c.v.	15,080.00		15,080.00
Edwin ariel Sanchez Chin	8,120.00	0.00	8,120.00
david Israel salazar Jimenez	3,480.00	0.00	3,480.00
Herbeth Francisco de Jesus escalante Ojeda	10,440.00	0.00	10,440.00
Daniel Alberto Barquet Loeza	5,220.00		5,220.00
embotelladoras bepensa, s.a. de c.v.	48,414.00	0.00	48,414.00
COMPAÑIA EDITORA DEL MAYAB, S.A. DE C.V.	36,164.16	43,801.60	79,965.76
Yucatan Ahora, s.a. de c.v.	17,400.00	0.00	17,400.00
Maryte martinez Burgos	3,480.00	0.00	3,480.00
Rosa Aurora Ramirez Cortes	5,220.00	0.00	5,220.00
Harnold oswaldo perez Gomez	8,120.00	0.00	8,120.00
Sayil alejandra castañeda Ek	4,060.00		4,060.00
OPERADORA DE MEDIOS DE YUCATAN SA DE CV	0.00	34,800.00	34,800.00
INSTITUTO DE COMUNICACION ESTRATEGICA Y ESPACIO PUBLICO	0.00	191,400.00	191,400.00
HJM CONSULTORES JURIDICOS SC	0.00	44,660.00	44,660.00
Omar Alejandro Ruvalcaba casillas	4,060.00	0.00	4,060.00
Ronald Randolph Rojas Ravelo	4,060.00	0.00	4,060.00
Sistemas de informacion monarch de merida	85,050.69	0.00	85,050.69
veronica de Jesus lara Villanueva	4,059.99	0.00	4,059.99
telsusa Television mexico	17,400.00	0.00	17,400.00
Yenerit Celian Sanchez paredes	3,480.00	0.00	3,480.00
Alejandra Gutierrez sanchez	3,480.00	0.00	3,480.00
Racome, s.a. de c.v.	17,400.00	0.00	17,400.00
carolina Guadalupe Ramirez Loria	4,640.00	0.00	4,640.00

Angela Caridad de Atocha Caamal España	3,480.00	0.00	3,480.00
Reina Elizabeth Centeno Perez	3,480.00	0.00	3,480.00
Karla Karina Rosado Ocampo	28,569.64	0.00	28,569.64
Integración de Medios de la Peninsula	13,920.00	0.00	13,920.00
Jose luis Rojas Sarlat	40,600.00	0.00	40,600.00
Aenulfo Perez Hernandez	3,480.00	0.00	3,480.00
Factor Humano administración y Desarrollo	9,860.00	0.00	9,860.00
<b>TOTAL</b>	<b>670,556.84</b>	<b>350,440.00</b>	<b>1,020,996.84</b>
<b>CONCEPTO</b>	<b>VENCIMIENTO 90 DIAS</b>	<b>VENCIMIENTO 180 DIAS</b>	<b>TOTAL</b>
<b>RETENCIONES Y CONTRIBUCIONES POR PAGAR A CORTO PLAZO</b>			
ISR RETENIDO MARZO 2025	1,040,698.93	0.00	1,040,698.93
ISR RETENCIONES POR ASIMILADOS MARZO 2025	60,599.98	0.00	60,599.98
ISR 1.25% RESICO MARZO 2025	313.18	0.00	313.18
CUOTAS 11% ISSTEY MARZO 2025	269,797.59	0.00	269,797.59
PRESTACIONES AL ISSTEY MARZO 2025	104,425.03	0.00	104,425.03
CUOTAS SINDICAL SEPLY MARZO 2025	20,073.60	0.00	20,073.60
<b>TOTAL</b>	<b>1,495,908.31</b>	<b>0.00</b>	<b>1,495,908.31</b>
<b>CONCEPTO</b>	<b>VENCIMIENTO 90 DIAS</b>	<b>VENCIMIENTO 365 DIAS</b>	<b>TOTAL</b>
<b>OTRAS CUENTAS POR PAGAR A CORTO PLAZO</b>			
provisión finiquito María Ines Basulto ch 20323 17/jun/2019	0.00	41,059.70	41,059.70
provisión finiquito Alejandra May ch 21552 11/dic/2019	0.00	99,154.04	99,154.04
coral diaz navedo pensión aguinaldo ch 24124 2/dic/2020	0.00	13,524.87	13,524.87

provisión finiquito ramon A. sanchez ch 24575( fallecio) 27/ene/2021	0.00	6,041.30	6,041.30
coral diaz navedo pensión quincena ch 24569 2/ene/ 2021	0.00	4,954.44	4,954.44
coral diaz navedo pensión quincena ch 25202 1/ may/ 2021	0.00	4,954.44	4,954.44
provision finiquito Ana Paola Cime ch 28725 27/10/2022	0.00	2,828.59	2,828.59
isstey/ interes morat 2 qna feb 2024 SEP 24	12,059.36	0.00	12,059.36
isstey/ interes morat 1 qna mzo 2024 SEP 24	11,039.97	0.00	11,039.97
isstey/ interes morat 2 qna mzo 2024 SEP 24	12,878.73	0.00	12,878.73
isstey/ interes morat 1 qna abr 2024 SEP 24	12,322.57	0.00	12,322.57
isstey/ interes morat jubilados abr 2024 SEP 24	33.98	0.00	33.98
isstey/ interes morat 2 qna abr 2024 SEP 24	10,792.49	0.00	10,792.49
isstey/ interes morat 1 qna mayo 2024 SEP 24	11,839.28	0.00	11,839.28
isstey/ interes morat 2 qna mayo 2024 SEP 24	13,686.85	0.00	13,686.85
isstey/ interes morat 1 qna jun 2024 SEP 24	11,785.40	0.00	11,785.40
<b>TOTAL</b>	<b>96,438.63</b>	<b>172,517.38</b>	<b>268,956.01</b>
<b>TOTAL CUENTAS POR PAGAR A CORTO PLAZO</b>	<b>2,700,971.15</b>	<b>522,957.38</b>	<b>3,223,928.53</b>

**Fondos y Bienes de Terceros en Garantía y/o Administración.**

- e) Se informará de manera agrupada los recursos localizados en Fondos de Bienes de Terceros en Garantía. Sin Información de revelar.

**Pasivos Diferidos**

- f) Se informará de las cuentas de los pasivos diferidos por tipo, monto y naturaleza, Sin información que revelar.

**Provisiones.**

- g) Provisiones. Sin información que revelar.

**Otros Pasivos.**

h) De las cuentas de otros pasivos, se informará por tipo circulante o no circulante. Sin información que revelar.

**III. Notas al Estado de Variación de la Hacienda Pública**

1. Se informará de manera agrupada, acerca de las modificaciones al patrimonio contribuido por tipo, naturaleza y monto. Sin información que revelar.

**IV) NOTAS AL ESTADO DE FLUJO DE EFECTIVO**

CONCEPTO	HACIENDA PUBLICA/ PATRIMONIO CONTRIBUIDO	HACIENDA PUBLICA/ PATRIMONIO GENERADO DE EJERCICIOS ANTERIORES	HACIENDA PUBLICA/ PATRIMONIO GENERADO DEL EJERCICIO	EXCESO O INSUFICIENCIA EN LA ACTUALIZACION DE LA HACIENDA PUBLICA/ PATRIMONIO	TOTAL
CONGRESO DEL ESTADO DE YUCATAN	0.00	-478,455.00	4,444,643.00	0.00	3,966,188.00
<b>SUMA</b>	<b>0.00</b>	<b>-478,455.00</b>	<b>4,444,643.00</b>	<b>0.00</b>	<b>3,966,188.00</b>

## Efectivo y equivalentes

1. Análisis de las cifras del periodo actual y periodo anterior del Efectivo y Equivalentes al Efectivo.

	2025	2024
Efectivo	0.00	0.00
Bancos/Tesorería	6,116,781.00	3,738,259.00
Bancos/ Dependencias y Otros	0.00	0.00
Inversiones Temporales (hasta 3 meses)	0.00	0.00
Fondos de Afectación Específica	0.00	0.00
Depósitos de Fondos de Terceros en Garantía y/o Administración	0.00	0.00
Otros efectivos y Equivalentes		0.00
<b>Total</b>	<b>6,116,781.00</b>	<b>3,738,259.00</b>

2.-Detallar las adquisiciones de las Actividades de Inversión efectivamente pagadas, respecto del apartado de aplicación.

<b>Adquisiciones de Actividades de Inversión efectivamente pagadas.</b>		
<b>Concepto</b>	<b>2025</b>	<b>2024</b>
<b>Bienes Inmuebles, Infraestructura y Construcciones en Proceso.</b>	<b>0.00</b>	<b>0.00</b>
Terrenos	0.00	0.00
Viviendas	0.00	0.00
Edificios no Habitacionales	0.00	0.00

Infraestructura	0.00	0.00
Construcciones en proceso en Bienes de Dominio Público	0.00	0.00
Construcciones en Proceso en Bienes Propios.	0.00	0.00
Otros Bienes Inmuebles	0.00	0.00
<b>Bienes Muebles</b>	<b>0.00</b>	<b>190,994.00</b>
Mobiliario y Equipo de Administración	0.00	190,994.00
Mobiliario y Equipo Educativo y Recreativo	0.00	0.00
Equipo e Instrumental Médico y de Laboratorio	0.00	0.00
Vehículos y Equipo de Transporte	0.00	0.00
Equipo de Defensa y Seguridad	0.00	0.00
Maquinaria, Otros Equipos y Herramientas	0.00	0.00
Colecciones, Obras de Arte y Objetos Valiosos	0.00	0.00
Activos Biológicos	0.00	0.00
<b>Otros Inversiones</b>	<b>0.00</b>	<b>0.00</b>
<b>Total</b>	<b>0.00</b>	<b>190,994.00</b>

2. Presentar la Conciliación de los Flujos de Efectivo Netos de las Actividades de Operación y los saldos de Resultados del Ejercicio (Ahorro/Desahorro), utilizando el siguiente cuadro:

Concepto	2025	2024
Resultados del ejercicio Ahorro / Desahorro	4,459,735.00	3,588,100.00

<b>Movimientos de partidas ( o rubros) que no afectan al efectivo</b>	<b>-1,328,512.00</b>	<b>-2,918,991.00</b>
Depreciación	72,207.00	68,227.00
Amortización	0.00	0.00
incrementos en las provisiones	-1,400,719.00	-2,987,218.00
Incremento en Inversiones producido por revaluación	0.00	0.00
Ganancia/ pérdida en venta de bienes muebles, inmuebles e intangibles	0.00	0.00
Incremento en cuentas por cobrar	0.00	0.00
<b>Flujos de Efectivo Netos de las Actividades de Operación</b>	<b>3,131,223.00</b>	<b>669,109.00</b>

V) CONCILIACION ENTRE LOS INGRESOS PRESUPUESTARIOS Y CONTABLES, ASI COMO ENTRE LOS EGRESOS PRESUPUESTARIOS Y LOS GASTOS CONTABLES.

CONGRESO DEL ESTADO DE YUCATAN  
CONCILIACION ENTRE LOS INGRESOS PRESUPUESTARIOS Y CONTABLES  
CORRESPONDIENTE AL 31 MARZO 2025  
( CIFRAS EN PESOS )

<b>1. Total de Ingresos Presupuestarios</b>	<b>50,653,156.00</b>
---	----------------------

<b>2.Más ingresos Contables No Presupuestarios</b>	<b>0.00</b>
2.1 Ingresos Financieros	0.00
2.2 Incremento por Variación de Inventarios	0.00
2.3 Disminución del Exceso de Estimaciones por Pérdida o Deterioro u Obsolescencia	0.00
2.4 Disminución del Exceso de Provisiones	0.00
2.5 Otros Ingresos y Beneficios Varios	0.00
2.6 Otros Ingresos Contables no Presupuestarios	0.00

<b>3. Menos Ingresos Presupuestarios no Contables</b>	<b>0.00</b>
3.1 Aprovechamientos Patrimoniales	0.00
3.2 Ingresos Derivados de Financiamientos	0.00
3.3 Otros Ingresos Presupuestarios No Contables	0.00
<b>4. Ingresos Contables</b>	<b>50,653,156.00</b>

**CONGRESO DEL ESTADO DE YUCATAN**  
**CONCILIACION ENTRE LOS EGRESOS PRESUPUESTARIOS Y GASTOS CONTABLES**  
**CORRESPONDIENTE AL 31 MARZO 2025**  
**( CIFRAS EN PESOS )**

<b>1. Total de Egresos Presupuestarios</b>	<b>46,873,915.00</b>
<b>2. Menos Egresos Presupuestarios No Contables</b>	<b>4,407,515.00</b>
2.1 Materias Primas y Materiales de Producción y Comercialización	0.00
2.2 Materiales y Suministros	3,654,814.00

2.3 Mobiliario y Equipo de Administración	0.00
2.4 Mobiliario y Equipo Educativo y Recreativo	0.00
2.5 Equipo e Instrumental Médico y de Laboratorio	0.00
2.6 Vehículos y Equipo de Transporte	0.00
2.7 Equipo de Defensa y Seguridad	0.00
2.8 Maquinaria, Otros Equipos y Herramientas	0.00
2.9 Activos Biológicos	0.00
2.10 Bienes Inmuebles	0.00
2.11 Activos Intangibles	0.00
2.12 Obra Pública en Bienes de Dominio Público	0.00
2.13 Obra Pública en Bienes Propios	
2.14 Acciones y Participaciones de Capital	0.00
2.15 Compra de Títulos y Valores	0.00
2.16 Concesión de Préstamos	
2.17 Inversiones en Fideicomisos ,Mandatos y Otros Análogos	0.00
2.18 Provisiones para Contingencias y Otras Erogaciones Especiales	0.00
2.19 Amortización de la Deuda Pública	0.00
2.20 Adeudos de Ejercicios Fiscales Anteriores(ADEFAS)	752,701.00
2.21 Otros Egresos Presupuestales No Contables	0.00

<b>3. Más Gastos Contables no Presupuestarios</b>	<b>3,727,021.00</b>
3.1 Estimaciones , Depreciaciones , Deterioros , Obsolescencia y Amortizaciones	72,207.00
3.2 Provisiones	0.00
3.3 Disminución de Inventarios	0.00
3.4 Otros Gastos	0.00
3.5 Inversión Pública no Capitalizable	0.00
3.6 Materiales y Suministros ( consumos)	3,654,814.00
3.7 Otros Gastos Contables No Presupuestarios	0.00
<b>4. Total de Gastos Contables</b>	<b>46,193,421.00</b>

**i) NOTAS DE MEMORIA (CUENTAS DE ORDEN)**

1.- Los valores en custodia de instrumentos prestados a formadores de mercado e instrumentos de crédito recibidos en garantía de los formadores de mercados u otros. Sin información que revelar.

2. Por tipo de emisión de instrumento: monto, tasa y vencimiento. Sin información que revelar.

3. Los contratos firmados de construcciones por tipo de contrato. Sin información que revelar.

Se canceló la cuenta de orden contable que se manejaba para la provisión de las jubilaciones de empleados, por el importe de\$ 157,891.50 en el 2024.

**Cuentas de Orden presupuestario:**

Cuentas de orden de la Ley de Ingresos:

Cuentas de orden Presupuestarias de Ingresos	
CONCEPTO	IMPORTE
LEY DE INGRESOS ESTIMADA	208,994,069.00
LEY DE INGRESOS POR EJECUTAR	158,367,896.00
MODIFICACIONES A LA LEY DE INGRESOS ESTIMADA	26,983.73
LEY DE INGRESOS DEVENGADA	50,653,156.73
LEY DE INGRESOS RECAUDADA	50,653,156.73

Cuentas de Orden del presupuesto de egresos:

Cuentas de orden Presupuestarias de Egresos	
CONCEPTO	IMPORTE
PRESUPUESTO DE EGRESOS APROBADO	208,994,069.00
PRESUPUESTO DE EGRESOS POR EJERCER	162,147,137.41
MODIFICACIONES AL PRESUPUESTO DE EGRESOS APROBADO	26,983.73
PRESUPUESTO DE EGRESOS COMPROMETIDO	46,873,915.32
PRESUPUESTO DE EGRESOS DEVENGADO	46,873,915.32
PRESUPUESTO DE EGRESOS EJERCIDO	45,802,108.02
PRESUPUESTO DE EGRESOS PAGADO	45,802,108.02

“Bajo protesta de decir verdad declaramos que los Estados Financieros y sus notas, son razonablemente correctos y son responsabilidad del emisor”.

Nombre del Ente Público: CONGRESO DEL ESTADO DE YUCATAN

Endeudamiento Neto

Del 1 de enero al 31 de marzo de 2025

(Cifras en Pesos)

Identificación de Crédito o Instrumento	Contratación / Colocación	Amortización	Endeudamiento Neto (8 = 6 - 7)
<b>Créditos Bancarios (9)</b>			
IA Nombre de la Institución Bancaria	0.00	0.00	0.00
	0.00	0.00	0.00
	0.00	0.00	0.00
	0.00	0.00	0.00
	0.00	0.00	0.00
	0.00	0.00	0.00
	0.00	0.00	0.00
<b>I Total Créditos Bancarios</b>	<b>0.00</b>	<b>0.00</b>	<b>0.00</b>
<b>Otros Instrumentos de Deuda</b>			
IIA Nombre de instituciones diferentes a las bancarias	0.00	0.00	0.00
	0.00	0.00	0.00
	0.00	0.00	0.00
	0.00	0.00	0.00
	0.00	0.00	0.00
	0.00	0.00	0.00
	0.00	0.00	0.00
<b>II Total Otros Instrumentos de Deuda</b>	<b>0.00</b>	<b>0.00</b>	<b>0.00</b>
<b>III TOTAL</b>	<b>0.00</b>	<b>0.00</b>	<b>0.00</b>

Nombre del Ente Público : CONGRESO DEL ESTADO DE YUCATAN

Intereses de la Deuda

Del 1 de enero al 31 de marzo de 2025

(Cifras en Pesos)

Identificación de Crédito o Instrumento	Devengado	Pagado
<b>Créditos Bancarios</b>		
	0.00	0.00
	0.00	0.00
	0.00	0.00
	0.00	0.00
	0.00	0.00
	0.00	0.00
	0.00	0.00
Total de Intereses de Créditos Bancarios	0.00	0.00
<b>Otros Instrumentos de Deuda</b>		
	0.00	0.00
	0.00	0.00
	0.00	0.00
	0.00	0.00
	0.00	0.00
	0.00	0.00
	0.00	0.00
Total de Intereses de Otros Instrumentos de Deuda	0.00	0.00
<b>TOTAL</b>	<b>0.00</b>	<b>0.00</b>

**Cuenta Pública 2025**  
**Relación de Esquemas Bursátiles y de Coberturas Financieras**  
**Al 31 de Marzo de 2025**  
**(Pesos)**

**Ente Público: CONGRESO DEL ESTADO DE YUCATAN**

**« SIN INFORMACION QUE REVELAR »**

Bajo protesta de decir verdad declaramos que los Estados Financieros y sus Notas son razonablemente correctos y son responsabilidad del emisor.

**Cuenta Pública 2025**  
**Indicadores de Resultados**  
**Al 31 de Marzo de 2025**  
**(Pesos)**

**Ente Público: CONGRESO DEL ESTADO DE YUCATAN**

**« SIN INFORMACION SIN REVELAR »**

Bajo protesta de decir verdad declaramos que los Estados Financieros y sus Notas son razonablemente correctos y son responsabilidad del emisor.

**Cuenta Pública 2025**  
**Programas y Proyectos de Inversión**  
**Al 31 de Marzo de 2025**  
**(Pesos)**

**Ente Público: CONGRESO DEL ESTADO DE YUCATAN**

**« SIN INFORMACION QUE REVELAR »**

Bajo protesta de decir verdad declaramos que los Estados Financieros y sus Notas son razonablemente correctos y son responsabilidad del emisor.

**CONGRESO DEL ESTADO DE YUCATAN**  
**Estado de Situación Financiera Detallado - LDF**  
**Al 31 de diciembre de 2024 y al 31 de Marzo de 2025.**  
**(PESOS)**

Concepto (c)	2025	31 de diciembre de 2024	Concepto (c)	2025	31 de diciembre de 2024
<b>ACTIVO</b>			<b>PASIVO</b>		
<b>Activo Circulante</b>			<b>Pasivo Circulante</b>		
a. Efectivo y Equivalentes (a=a1+a2+a3+a4+a5+a6+a7)	6,116,781.00	3,738,259.00	a. Cuentas por Pagar a Corto Plazo (a=a1+a2+a3+a4+a5+a6+a7+a8+a9)	3,223,929.00	5,123,447.00
a1) Efectivo	0.00	0.00	a1) Servicios Personales por Pagar a Corto Plazo	438,067.00	1,079,602.00
a2) Bancos/Tesorería	6,116,781.00	3,738,259.00	a2) Proveedores por Pagar a Corto Plazo	1,020,998.00	873,262.00
a3) Bancos/Dependencias y Otros	0.00	0.00	a3) Contratistas por Obras Públicas por Pagar a Corto Plazo	0.00	0.00
a4) Inversiones Temporales (Hasta 3 meses)	0.00	0.00	a4) Participaciones y Aportaciones por Pagar a Corto Plazo	0.00	0.00
a5) Fondos con Afectación Específica	0.00	0.00	a5) Transferencias Otorgadas por Pagar a Corto Plazo	0.00	0.00
a6) Depósitos de Fondos de Terceros en Garantía y/o Administración	0.00	0.00	a6) Intereses, Comisiones y Otros Gastos de la Deuda Pública por Pagar a Corto Plazo	0.00	0.00
a7) Otros Efectivos y Equivalentes	0.00	0.00	a7) Retenciones y Contribuciones por Pagar a Corto Plazo	1,495,908.00	2,901,627.00
b. Derechos a Recibir Efectivo o Equivalentes (b=b1+b2+b3+b4+b5+b6+b7)	317,363.00	78,553.00	a8) Devoluciones de la Ley de Ingresos por Pagar a Corto Plazo	0.00	0.00
b1) Inversiones Financieras de Corto Plazo	0.00	0.00	a9) Otras Cuentas por Pagar a Corto Plazo	268,956.00	268,956.00
b2) Cuentas por Cobrar a Corto Plazo	0.00	0.00	b. Documentos por Pagar a Corto Plazo (b=b1+b2+b3)	0.00	0.00
b3) Deudores Diversos por Cobrar a Corto Plazo	203,687.00	78,553.00	b1) Documentos Comerciales por Pagar a Corto Plazo	0.00	0.00
b4) Ingresos por Recuperar a Corto Plazo	0.00	0.00	b2) Documentos con Contratistas por Obras Públicas por Pagar a Corto Plazo	0.00	0.00
b5) Deudores por Anticipos de la Tesorería a Corto Plazo	58,000.00	0.00	b3) Otros Documentos por Pagar a Corto Plazo	0.00	0.00
b6) Préstamos Otorgados a Corto Plazo	55,676.00	0.00	c. Porción a Corto Plazo de la Deuda Pública a Largo Plazo (c=c1+c2)	0.00	0.00
b7) Otros Derechos a Recibir Efectivo o Equivalentes a Corto Plazo	0.00	0.00	c1) Porción a Corto Plazo de la Deuda Pública	0.00	0.00
c. Derechos a Recibir Bienes o Servicios (c=c1+c2+c3+c4+c5)	0.00	0.00	c2) Porción a Corto Plazo de Arrendamiento Financiero	0.00	0.00
c1) Anticipo a Proveedores por Adquisición de Bienes y Prestación de Servicios a Corto Plazo	0.00	0.00	d. Títulos y Valores a Corto Plazo	0.00	0.00
c2) Anticipo a Proveedores por Adquisición de Bienes Inmuebles y Muebles a Corto Plazo	0.00	0.00	e. Pasivos Diferidos a Corto Plazo (e=e1+e2+e3)	0.00	0.00
c3) Anticipo a Proveedores por Adquisición de Bienes Intangibles a Corto Plazo	0.00	0.00	e1) Ingresos Cobrados por Adelantado a Corto Plazo	0.00	0.00
c4) Anticipo a Contratistas por Obras Públicas a Corto Plazo	0.00	0.00	e2) Intereses Cobrados por Adelantado a Corto Plazo	0.00	0.00
c5) Otros Derechos a Recibir Bienes o Servicios a Corto Plazo	0.00	0.00	e3) Otros Pasivos Diferidos a Corto Plazo	0.00	0.00
d. Inventarios (d=d1+d2+d3+d4+d5)	0.00	0.00	f. Fondos y Bienes de Terceros en Garantía y/o Administración a Corto Plazo	0.00	0.00
d1) Inventario de Mercancías para Venta	0.00	0.00	(f=f1+f2+f3+f4+f5+f6)	0.00	0.00
d2) Inventario de Mercancías Terminadas	0.00	0.00	f1) Fondos en Garantía a Corto Plazo	0.00	0.00
d3) Inventario de Mercancías en Proceso de Elaboración	0.00	0.00	f2) Fondos en Administración a Corto Plazo	0.00	0.00
d4) Inventario de Materias Primas, Materiales y Suministros para Producción	0.00	0.00	f3) Fondos Contingentes a Corto Plazo	0.00	0.00
d5) Bienes en Tránsito	0.00	0.00	f4) Fondos de Fideicomisos, Mandatos y Contratos Análogos a Corto Plazo	0.00	0.00
e. Almacenes	0.00	0.00	f5) Otros Fondos de Terceros en Garantía y/o Administración a Corto Plazo	0.00	0.00
f. Estimación por Pérdida o Deterioro de Activos Circulantes (f=f1+f2)	0.00	0.00	f6) Valores y Bienes en Garantía a Corto Plazo	0.00	0.00
f1) Estimaciones para Cuentas Incobrables por Derechos a Recibir Efectivo o Equivalentes	0.00	0.00	g. Provisiones a Corto Plazo (g=g1+g2+g3)	0.00	0.00
f2) Estimación por Deterioro de Inventarios	0.00	0.00	g1) Provisión para Demandas y Juicios a Corto Plazo	0.00	0.00
g. Otros Activos Circulantes (g=g1+g2+g3+g4)	0.00	0.00	g2) Provisión para Contingencias a Corto Plazo	0.00	0.00
g1) Valores en Garantía	0.00	0.00	g3) Otras Provisiones a Corto Plazo	0.00	0.00
g2) Bienes en Garantía (excluye depósitos de fondos)	0.00	0.00	h. Otros Pasivos a Corto Plazo (h=h1+h2+h3)	0.00	0.00
g3) Bienes Derivados de Embargos, Decomisos, Aseguramientos y Dación en Pago	0.00	0.00	h1) Ingresos por Clasificar	0.00	0.00
g4) Adquisición con Fondos de Terceros	0.00	0.00	h2) Recaudación por Participar	0.00	0.00
			h3) Otros Pasivos Circulantes	0.00	0.00
<b>IA. Total de Activos Circulantes (IA = a + b + c + d + e + f + g)</b>	<b>6,434,144.00</b>	<b>3,816,812.00</b>	<b>IIA. Total de Pasivos Circulantes (IIA = a + b + c + d + e + f + g + h)</b>	<b>3,223,929.00</b>	<b>5,123,447.00</b>

Activo No Circulante			Pasivo No Circulante		
a. Inversiones Financieras a Largo Plazo	0.00	0.00	a. Cuentas por Pagar a Largo Plazo	0.00	0.00
b. Derechos a Recibir Efectivo o Equivalentes a Largo Plazo	0.00	0.00	b. Documentos por Pagar a Largo Plazo	0.00	0.00
c. Bienes Inmuebles, Infraestructura y Construcciones en Proceso	0.00	0.00	c. Deuda Pública a Largo Plazo	0.00	0.00
d. Bienes Muebles	8,838,624.00	8,838,624.00	d. Pasivos Diferidos a Largo Plazo	0.00	0.00
e. Activos Intangibles	0.00	0.00	e. Fondos y Bienes de Terceros en Garantía y/o en Administración a Largo Plazo	0.00	0.00
f. Depreciación, Deterioro y Amortización Acumulada de Bienes	-8,082,651.00	-8,010,444.00	f. Provisiones a Largo Plazo	0.00	0.00
g. Activos Diferidos	0.00	0.00	<b>II.B. Total de Pasivos No Circulantes (IIB = a + b + c + d + e + f)</b>	0.00	0.00
h. Estimación por Pérdida o Deterioro de Activos no Circulantes	0.00	0.00	<b>II. Total del Pasivo (II = IIA + IIB)</b>	3,223,929.00	5,123,447.00
i. Otros Activos no Circulantes	0.00	0.00	<b>HACIENDA PÚBLICA/PATRIMONIO</b>		
<b>IB. Total de Activos No Circulantes (IB = a + b + c + d + e + f + g + h + i)</b>	755,973.00	828,180.00	<b>IIIA. Hacienda Pública/Patrimonio Contribuido (IIIA = a + b + c)</b>	0.00	0.00
<b>I. Total del Activo (I = IA + IB)</b>	7,190,117.00	4,644,992.00	a. Aportaciones	0.00	0.00
			b. Donaciones de Capital	0.00	0.00
			c. Actualización de la Hacienda Pública/Patrimonio	0.00	0.00
			<b>IIIB. Hacienda Pública/Patrimonio Generado (IIIB = a + b + c + d + e)</b>	3,966,188.00	-478,455.00
			a. Resultados del Ejercicio (Ahorro/ Desahorro)	4,459,735.00	2,019,986.00
			b. Resultados de Ejercicios Anteriores	304,658.00	-1,715,328.00
			c. Revalúos	0.00	0.00
			d. Reservas	0.00	0.00
			e. Rectificaciones de Resultados de Ejercicios Anteriores	-798,205.00	-783,113.00
			<b>IIIC. Exceso o Insuficiencia en la Actualización de la Hacienda Pública/Patrimonio (IIIC=a+b)</b>	0.00	0.00
			a. Resultado por Posición Monetaria	0.00	0.00
			b. Resultado por Tenencia de Activos no Monetarios	0.00	0.00
			<b>III. Total Hacienda Pública/Patrimonio (III = IIIA + IIIB + IIIC)</b>	3,966,188.00	-478,455.00
			<b>IV. Total del Pasivo y Hacienda Pública/Patrimonio (IV = II + III)</b>	7,190,117.00	4,644,992.00

Bajo protesta de decir verdad declaramos que los Estados Financieros y sus Notas son razonablemente correctos y responsabilidad del emisor

CONGRESO DEL ESTADO DE YUCATAN							
Informe Analítico de la Deuda Pública y Otros Pasivos - LDF							
Del 01 de Enero al 31 de marzo de 2025							
(PESOS)							
Denominación de la Deuda Pública y Otros Pasivos (c)	Saldo al 31 de diciembre de 2024	Disposiciones del Periodo (e)	Amortizaciones del Periodo (f)	Revaluaciones, Reclasificaciones y Otros Ajustes (g)	Saldo Final del Periodo (h) 2024 h=d+e-f+g	Pago de Intereses del Periodo (i)	Pago de Comisiones y demás costos asociados durante el Periodo (j)
<b>1. Deuda Pública (1=A+B)</b>							
<b>A. Corto Plazo (A=a1+a2+a3)</b>							
a1) Instituciones de Crédito							
a2) Títulos y Valores							
a3) Arrendamientos Financieros							
<b>B. Largo Plazo (B=b1+b2+b3)</b>							
b1) Instituciones de Crédito							
b2) Títulos y Valores							
b3) Arrendamientos Financieros							
<b>2. Otros Pasivos</b>	5,123,447.00	0.00	0.00	0.00	3,223,929.00	0.00	0.00
<b>3. Total de la Deuda Pública y Otros Pasivos (3=1+2)</b>							
<b>4. Deuda Contingente 1 (informativo)</b>							
A. Deuda Contingente 1							
B. Deuda Contingente 2							
C. Deuda Contingente XX							
<b>5. Valor de Instrumentos Bono Cupón Cero 2 (Informativo)</b>							
A. Instrumento Bono Cupón Cero 1							
B. Instrumento Bono Cupón Cero 2							
C. Instrumento Bono Cupón Cero XX							

Obligaciones a Corto Plazo (k)	Monto Contratado (l)	Plazo Pactado (m)	Tasa de Interés (n)	Comisiones y Costos Relacionados (o)	Tasa Efectiva (p)
<b>6. Obligaciones a Corto Plazo (Informativo)</b>	0	0	0	0	0
A. Crédito 1					
B. Crédito 2					
C. Crédito XX					

Bajo protesta de decir verdad declaramos que los Estados Financieros y sus Notas son razonablemente correctos y responsabilidad del emisor

PODER LEGISLATIVO										
Informe Análítico de Obligaciones Diferentes de Financiamientos – LDF										
Del 01 de enero al 31 de Marzo de 2025										
(PESOS)										
Denominación de las Obligaciones Diferentes de Financiamiento (c)	Fecha del Contrato (d)	Fecha de inicio de operación del proyecto (e)	Fecha de vencimiento (f)	Monto de la inversión pactado (g)	Plazo pactado (h)	Monto promedio mensual del pago de la contraprestación (i)	Monto promedio mensual del pago de la contraprestación correspondiente al pago de inversión (j)	Monto pagado de la inversión al XX de XXXX de 20XN (k)	Monto pagado de la inversión actualizado al XX de XXXX de 20XN (l)	Saldo pendiente por pagar de la inversión al XX de XXXX de 20XN (m = g – l)
<b>A. Asociaciones Público Privadas (APP's) (A=a+b+c+d)</b>	<b>0.00</b>	<b>0.00</b>	<b>0.00</b>	<b>0.00</b>	<b>0.00</b>	<b>0.00</b>	<b>0.00</b>	<b>0.00</b>	<b>0.00</b>	<b>0.00</b>
a) APP 1	0.00	0.00	0.00	0.00	0.00	0.00	0.00	0.00	0.00	0.00
b) APP 2	0.00	0.00	0.00	0.00	0.00	0.00	0.00	0.00	0.00	0.00
c) APP 3	0.00	0.00	0.00	0.00	0.00	0.00	0.00	0.00	0.00	0.00
d) APP XX	0.00	0.00	0.00	0.00	0.00	0.00	0.00	0.00	0.00	0.00
<b>B. Otros Instrumentos (B=a+b+c+d)</b>	<b>0.00</b>	<b>0.00</b>	<b>0.00</b>	<b>0.00</b>	<b>0.00</b>	<b>0.00</b>	<b>0.00</b>	<b>0.00</b>	<b>0.00</b>	<b>0.00</b>
a) Otro Instrumento 1	0.00	0.00	0.00	0.00	0.00	0.00	0.00	0.00	0.00	0.00
b) Otro Instrumento 2	0.00	0.00	0.00	0.00	0.00	0.00	0.00	0.00	0.00	0.00
c) Otro Instrumento 3	0.00	0.00	0.00	0.00	0.00	0.00	0.00	0.00	0.00	0.00
d) Otro Instrumento XX	0.00	0.00	0.00	0.00	0.00	0.00	0.00	0.00	0.00	0.00
<b>C. Total de Obligaciones Diferentes de Financiamiento (C=A+B)</b>	<b>0.00</b>	<b>0.00</b>	<b>0.00</b>	<b>0.00</b>	<b>0.00</b>	<b>0.00</b>	<b>0.00</b>	<b>0.00</b>	<b>0.00</b>	<b>0.00</b>

Bajo protesta de decir verdad declaramos que los Estados Financieros y sus Notas son razonablemente correctos y responsabilidad del emisor

CONGRESO DEL ESTADO DE YUCATAN  
Balance Presupuestario - LDF  
Del 01 de enero al 31 de Marzo de 2025  
(PESOS)

Concepto (c)	Estimado/ Aprobado (d)	Devengado	Recaudado/ Pagado
<b>A. Ingresos Totales (A = A1+A2+A3)</b>	208,994,069.00	50,653,156.00	50,653,156.00
A1. Ingresos de Libre Disposición	208,994,069.00	50,653,156.00	50,653,156.00
A2. Transferencias Federales Etiquetadas	0.00	0.00	0.00
A3. Financiamiento Neto	0.00	0.00	0.00
<b>B. Egresos Presupuestarios<sup>1</sup> (B = B1+B2)</b>	208,994,069.00	46,873,915.00	45,802,108.00
B1. Gasto No Etiquetado (sin incluir Amortización de la Deuda Pública)	208,994,069.00	46,873,915.00	45,802,108.00
B2. Gasto Etiquetado (sin incluir Amortización de la Deuda Pública)	0.00		0.00
<b>C. Remanentes del Ejercicio Anterior ( C = C1 + C2 )</b>	0.00	0.00	0.00
C1. Remanentes de Ingresos de Libre Disposición aplicados en el periodo	0.00		
C2. Remanentes de Transferencias Federales Etiquetadas aplicados en el periodo	0.00		
<b>I. Balance Presupuestario (I = A – B + C)</b>	0.00	3,779,241.00	4,851,048.00
<b>II. Balance Presupuestario sin Financiamiento Neto (II = I - A3)</b>	0.00	3,779,241.00	4,851,048.00
<b>III. Balance Presupuestario sin Financiamiento Neto y sin Remanentes del Ejercicio Anterior (III= II - C)</b>	0.00	3,779,241.00	4,851,048.00

Concepto	Aprobado	Devengado	Pagado
<b>E. Intereses, Comisiones y Gastos de la Deuda (E = E1+E2)</b>	0.00	0.00	0.00
E1. Intereses, Comisiones y Gastos de la Deuda con Gasto No Etiquetado	0.00	0.00	0.00
E2. Intereses, Comisiones y Gastos de la Deuda con Gasto Etiquetado	0.00	0.00	0.00
<b>IV. Balance Primario (IV = III + E)</b>	<b>0.00</b>	<b>3,779,241.00</b>	<b>4,851,048.00</b>

Concepto	Estimado/ Aprobado	Devengado	Recaudado/ Pagado
<b>F. Financiamiento (F = F1 + F2)</b>	0.00	0.00	0.00
F1. Financiamiento con Fuente de Pago de Ingresos de Libre Disposición	0.00	0.00	0.00
F2. Financiamiento con Fuente de Pago de Transferencias Federales Etiquetadas	0.00	0.00	0.00
<b>G. Amortización de la Deuda (G = G1 + G2)</b>	0.00	0.00	0.00
G1. Amortización de la Deuda Pública con Gasto No Etiquetado	0.00	0.00	0.00
G2. Amortización de la Deuda Pública con Gasto Etiquetado	0.00	0.00	0.00
<b>A3. Financiamiento Neto (A3 = F – G)</b>	<b>0.00</b>	<b>0.00</b>	<b>0.00</b>

Concepto	Estimado/ Aprobado	Devengado	Recaudado/ Pagado
A1. Ingresos de Libre Disposición	208,994,069.00	50,653,156.00	50,653,156.00
A3.1 Financiamiento Neto con Fuente de Pago de Ingresos de Libre Disposición (A3.1 = F1 – G1)	0.00	0.00	0.00
F1. Financiamiento con Fuente de Pago de Ingresos de Libre Disposición	0.00	0.00	0.00
G1. Amortización de la Deuda Pública con Gasto No Etiquetado	0.00	0.00	0.00
B1. Gasto No Etiquetado (sin incluir Amortización de la Deuda Pública)	208,994,069.00	46,873,915.00	45,802,108.00
C1. Remanentes de Ingresos de Libre Disposición aplicados en el periodo			
<b>V. Balance Presupuestario de Recursos Disponibles (V = A1 + A3.1 – B 1 + C1)</b>	<b>0.00</b>	<b>3,779,241.00</b>	<b>4,851,048.00</b>
<b>VI. Balance Presupuestario de Recursos Disponibles sin Financiamiento Neto (VI = V – A3.1)</b>	<b>0.00</b>	<b>3,779,241.00</b>	<b>4,851,048.00</b>

Concepto	Estimado/ Aprobado	Devengado	Recaudado/ Pagado
A2. Transferencias Federales Etiquetadas	0.00	0.00	0.00
A3.2 Financiamiento Neto con Fuente de Pago de Transferencias Federales Etiquetadas (A3.2 = F2 – G2)	0.00	0.00	0.00
F2. Financiamiento con Fuente de Pago de Transferencias Federales Etiquetadas	0.00	0.00	0.00
G2. Amortización de la Deuda Pública con Gasto Etiquetado	0.00	0.00	0.00
B2. Gasto Etiquetado (sin incluir Amortización de la Deuda Pública)	0.00	0.00	0.00
C2. Remanentes de Transferencias Federales Etiquetadas aplicados en el periodo			
<b>VII. Balance Presupuestario de Recursos Etiquetados (VII = A2 + A3.2 – B2 + C2)</b>	<b>0.00</b>	<b>0.00</b>	<b>0.00</b>
<b>VIII. Balance Presupuestario de Recursos Etiquetados sin Financiamiento Neto (VIII = VII – A3.2)</b>	<b>0.00</b>	<b>0.00</b>	<b>0.00</b>

Bajo protesta de decir verdad declaramos que los Estados Financieros y sus Notas son razonablemente correctos y responsabilidad del emisor

**CONGRESO DEL ESTADO DE YUCATAN**  
**Estado Analítico de Ingresos Detallado - LDF**  
**Del 01 de enero al 31 de Marzo de 2025**  
**(PESOS)**

Concepto (c)	Ingreso					Diferencia (e)
	Estimado (d)	Ampliaciones/ (Reducciones)	Modificado	Devengado	Recaudado	
<b>Ingresos de Libre Disposición</b>						
A. Impuestos	0.00	0.00	0.00	0.00	0.00	0.00
B. Cuotas y Aportaciones de Seguridad Social	0.00	0.00	0.00	0.00	0.00	0.00
C. Contribuciones de Mejoras	0.00	0.00	0.00	0.00	0.00	0.00
D. Derechos	0.00	0.00	0.00	0.00	0.00	0.00
E. Productos	0.00	4,507.00	4,507.00	4,507.00	4,507.00	4,507.00
F. Aprovechamientos	0.00	0.00	0.00	0.00	0.00	0.00
G. Ingresos por Ventas de Bienes y Servicios	0.00	0.00	0.00	0.00	0.00	0.00
H. Participaciones (H=h1+h2+h3+h4+h5+h6+h7+h8+h9+h10+h11)	0.00	0.00	0.00	0.00	0.00	0.00
h1) Fondo General de Participaciones	0.00	0.00	0.00	0.00	0.00	0.00
h2) Fondo de Fomento Municipal	0.00	0.00	0.00	0.00	0.00	0.00
h3) Fondo de Fiscalización y Recaudación	0.00	0.00	0.00	0.00	0.00	0.00
h4) Fondo de Compensación	0.00	0.00	0.00	0.00	0.00	0.00
h5) Fondo de Extracción de Hidrocarburos	0.00	0.00	0.00	0.00	0.00	0.00
h6) Impuesto Especial Sobre Producción y Servicios	0.00	0.00	0.00	0.00	0.00	0.00
h7) 0.136% de la Recaudación Federal Participable	0.00	0.00	0.00	0.00	0.00	0.00
h8) 3.17% Sobre Extracción de Petróleo	0.00	0.00	0.00	0.00	0.00	0.00
h9) Gasolinas y Diésel	0.00	0.00	0.00	0.00	0.00	0.00
h10) Fondo del Impuesto Sobre la Renta	0.00	0.00	0.00	0.00	0.00	0.00
h11) Fondo de Estabilización de los Ingresos de las Entidades Federativas	0.00	0.00	0.00	0.00	0.00	0.00
I. Incentivos Derivados de la Colaboración Fiscal (I=i1+i2+i3+i4+i5)	0.00	0.00	0.00	0.00	0.00	0.00
i1) Tenencia o Uso de Vehículos	0.00	0.00	0.00	0.00	0.00	0.00
i2) Fondo de Compensación ISAN	0.00	0.00	0.00	0.00	0.00	0.00
i3) Impuesto Sobre Automóviles Nuevos	0.00	0.00	0.00	0.00	0.00	0.00
i4) Fondo de Compensación de Repecos-Intermedios	0.00	0.00	0.00	0.00	0.00	0.00
i5) Otros Incentivos Económicos	0.00	0.00	0.00	0.00	0.00	0.00
J. Transferencias	208,994,069.00	0.00	208,994,069.00	50,626,173.00	50,626,173.00	-158,367,896.00
K. Convenios	0.00	0.00	0.00	0.00	0.00	0.00
k1) Otros Convenios y Subsidios	0.00	0.00	0.00	0.00	0.00	0.00
L. Otros Ingresos de Libre Disposición (L=l1+l2)	0.00	22,476.00	22,476.00	22,476.00	22,476.00	0.00
l1) Participaciones en Ingresos Locales	0.00	0.00	0.00	0.00	0.00	0.00
l2) Otros Ingresos de Libre Disposición	0.00	22,476.00	22,476.00	22,476.00	22,476.00	0.00
<b>I. Total de Ingresos de Libre Disposición (I=A+B+C+D+E+F+G+H+I+J+K+L)</b>	208,994,069.00	26,983.00	209,021,052.00	50,653,156.00	50,653,156.00	-158,363,389.00
<b>Ingresos Excedentes de Ingresos de Libre Disposición</b>						-158,363,389.00

<b>Transferencias Federales Etiquetadas</b>						
A. Aportaciones (A=a1+a2+a3+a4+a5+a6+a7+a8)	0.00	0.00	0.00	0.00	0.00	0.00
a1) Fondo de Aportaciones para la Nómina Educativa y Gasto Operativo	0.00	0.00	0.00	0.00	0.00	0.00
a2) Fondo de Aportaciones para los Servicios de Salud	0.00	0.00	0.00	0.00	0.00	0.00
a3) Fondo de Aportaciones para la Infraestructura Social	0.00	0.00	0.00	0.00	0.00	0.00
a4) Fondo de Aportaciones para el Fortalecimiento de los Municipios y de las Demarcaciones Territoriales del Distrito Federal	0.00	0.00	0.00	0.00	0.00	0.00
a5) Fondo de Aportaciones Múltiples	0.00	0.00	0.00	0.00	0.00	0.00
a6) Fondo de Aportaciones para la Educación Tecnológica y de Adultos	0.00	0.00	0.00	0.00	0.00	0.00
a7) Fondo de Aportaciones para la Seguridad Pública de los Estados y del Distrito Federal	0.00	0.00	0.00	0.00	0.00	0.00
a8) Fondo de Aportaciones para el Fortalecimiento de las Entidades Federativas	0.00	0.00	0.00	0.00	0.00	0.00
B. Convenios (B=b1+b2+b3+b4)	0.00	0.00	0.00	0.00	0.00	0.00
b1) Convenios de Protección Social en Salud	0.00	0.00	0.00	0.00	0.00	0.00
b2) Convenios de Descentralización	0.00	0.00	0.00	0.00	0.00	0.00
b3) Convenios de Reasignación	0.00	0.00	0.00	0.00	0.00	0.00
b4) Otros Convenios y Subsidios	0.00	0.00	0.00	0.00	0.00	0.00
C. Fondos Distintos de Aportaciones (C=c1+c2)	0.00	0.00	0.00	0.00	0.00	0.00
c1) Fondo para Entidades Federativas y Municipios Productores de Hidrocarburos	0.00	0.00	0.00	0.00	0.00	0.00
c2) Fondo Minero	0.00	0.00	0.00	0.00	0.00	0.00
D. Transferencias, Subsidios y Subvenciones, y Pensiones y Jubilaciones	0.00	0.00	0.00	0.00	0.00	0.00
E. Otras Transferencias Federales Etiquetadas	0.00	0.00	0.00	0.00	0.00	0.00
<b>II. Total de Transferencias Federales Etiquetadas (II = A + B + C + D + E)</b>	0.00	0.00	0.00	0.00	0.00	0.00
<b>III. Ingresos Derivados de Financiamientos (III = A)</b>	0.00	0.00				
A. Ingresos Derivados de Financiamientos	0.00	0.00	0.00	0.00	0.00	0.00
<b>IV. Total de Ingresos (IV = I + II + III)</b>	208,994,069.00	26,983.00	209,021,052.00	50,653,156.00	50,653,156.00	-158,363,389.00
<b>Datos Informativos</b>						
1. Ingresos Derivados de Financiamientos con Fuente de Pago de Ingresos de Libre Disposición	0.00	0.00	0.00	0.00	0.00	0.00
2. Ingresos Derivados de Financiamientos con Fuente de Pago de Transferencias Federales Etiquetadas	0.00	0.00	0.00	0.00	0.00	0.00
<b>3. Ingresos Derivados de Financiamientos (3 = 1 + 2)</b>	0.00	0.00	0.00	0.00	0.00	0.00

Bajo protesta de decir verdad declaramos que los Estados Financieros y sus Notas son razonablemente correctos y responsabilidad del emisor

**CONGRESO DEL ESTADO DE YUCATAN**  
**Estado Analítico del Ejercicio del Presupuesto de Egresos Detallado - LDF**  
**Clasificación por Objeto del Gasto (Capítulo y Concepto)**  
**Del 01 de enero al 31 de Marzo de 2025**  
**(PESOS)**

Concepto (c)	Egresos					Subejercicio (e)
	Aprobado (d)	Ampliaciones/ (Reducciones)	Modificado	Devengado	Pagado	
<b>I. Gasto No Etiquetado (I=A+B+C+D+E+F+G+H+I)</b>	<b>208,994,069.00</b>	<b>26,983.00</b>	<b>209,021,052.00</b>	<b>46,873,915.00</b>	<b>45,802,108.00</b>	<b>162,147,137.00</b>
A. Servicios Personales (A=a1+a2+a3+a4+a5+a6+a7)	<b>163,070,605.00</b>	<b>-229,512.00</b>	<b>162,841,093.00</b>	<b>36,278,104.00</b>	<b>35,876,854.00</b>	<b>126,562,989.00</b>
a1) Remuneraciones al Personal de Carácter Permanente	79,969,166.00	-1,278,011.00	78,691,155.00	18,087,785.00	18,087,785.00	60,603,370.00
a2) Remuneraciones al Personal de Carácter Transitorio	0.00	1,063,777.00	1,063,777.00	1,063,777.00	1,063,777.00	0.00
a3) Remuneraciones Adicionales y Especiales	41,998,548.00	2,250,179.00	44,248,727.00	9,359,565.00	9,359,565.00	34,889,162.00
a4) Seguridad Social	13,511,895.00	-519,972.00	12,991,923.00	3,602,489.00	3,201,239.00	9,389,434.00
a5) Otras Prestaciones Sociales y Económicas	27,590,996.00	-2,252,509.00	25,338,487.00	3,657,464.00	3,657,464.00	21,681,023.00
a6) Previsiones	0.00	0.00	0.00	0.00	0.00	0.00
a7) Pago de Estímulos a Servidores Públicos	0.00	507,024.00	507,024.00	507,024.00	507,024.00	0.00
B. Materiales y Suministros (B=b1+b2+b3+b4+b5+b6+b7+b8+b9)	<b>13,965,149.00</b>	<b>378,157.00</b>	<b>14,343,306.00</b>	<b>3,654,813.00</b>	<b>3,473,837.00</b>	<b>10,688,493.00</b>
b1) Materiales de Administración, Emisión de Documentos y Artículos Oficiales	4,148,842.00	680,076.00	4,828,918.00	1,677,647.00	1,571,020.00	3,151,271.00
b2) Alimentos y Utensilios	1,134,813.00	159,748.00	1,294,561.00	443,458.00	371,434.00	851,103.00
b3) Materias Primas y Materiales de Producción y Comercialización	0.00	0.00	0.00	0.00	0.00	0.00
b4) Materiales y Artículos de Construcción y de Reparación	1,421,949.00	-300,899.00	1,121,050.00	54,586.00	54,586.00	1,066,464.00
b5) Productos Químicos, Farmacéuticos y de Laboratorio	0.00	3,261.00	3,261.00	3,261.00	3,261.00	0.00
b6) Combustibles, Lubricantes y Aditivos	6,131,623.00	-300,689.00	5,830,934.00	1,232,219.00	1,232,219.00	4,598,715.00
b7) Vestuario, Blancos, Prendas de Protección y Artículos Deportivos	700,000.00	23,000.00	723,000.00	23,000.00	23,000.00	700,000.00
b8) Materiales y Suministros Para Seguridad	0.00	0.00	0.00	0.00	0.00	0.00
b9) Herramientas, Refacciones y Accesorios Menores	427,922.00	113,660.00	541,582.00	220,642.00	218,317.00	320,940.00
C. Servicios Generales (C=c1+c2+c3+c4+c5+c6+c7+c8+c9)	<b>30,058,315.00</b>	<b>-874,363.00</b>	<b>29,183,952.00</b>	<b>6,188,297.00</b>	<b>5,698,716.00</b>	<b>22,995,655.00</b>
c1) Servicios Básicos	5,349,170.00	-224,727.00	5,124,443.00	1,112,585.00	1,034,243.00	4,011,858.00
c2) Servicios de Arrendamiento	3,923,918.00	-556,976.00	3,366,942.00	424,014.00	424,014.00	2,942,928.00
c3) Servicios Profesionales, Científicos, Técnicos y Otros Servicios	6,533,144.00	-365,912.00	6,167,232.00	1,123,838.00	1,123,838.00	5,043,394.00
c4) Servicios Financieros, Bancarios y Comerciales	353,429.00	-26,134.00	327,295.00	57,719.00	57,719.00	269,576.00
c5) Servicios de Instalación, Reparación, Mantenimiento y Conservación	7,199,959.00	714,613.00	7,914,572.00	2,425,875.00	2,425,875.00	5,488,697.00
c6) Servicios de Comunicación Social y Publicidad	2,918,012.00	-34,976.00	2,883,036.00	694,533.00	335,998.00	2,188,503.00
c7) Servicios de Traslado y Viáticos	898,471.00	-149,250.00	749,221.00	75,373.00	75,373.00	673,848.00
c8) Servicios Oficiales	2,882,212.00	-291,641.00	2,590,571.00	213,720.00	181,090.00	2,376,851.00
c9) Otros Servicios Generales	0.00	60,640.00	60,640.00	60,640.00	40,566.00	0.00
D. Transferencias, Asignaciones, Subsidios y Otras Ayudas (D=d1+d2+d3+d4+d5+d6+d7+d8+d9)	<b>0.00</b>	<b>0.00</b>	<b>0.00</b>	<b>0.00</b>	<b>0.00</b>	<b>0.00</b>
d1) Transferencias Internas y Asignaciones al Sector Público	0.00	0.00	0.00	0.00	0.00	0.00
d2) Transferencias al Resto del Sector Público	0.00	0.00	0.00	0.00	0.00	0.00
d3) Subsidios y Subvenciones	0.00	0.00	0.00	0.00	0.00	0.00
d4) Ayudas Sociales	0.00	0.00	0.00	0.00	0.00	0.00
d5) Pensiones y Jubilaciones	0.00	0.00	0.00	0.00	0.00	0.00
d6) Transferencias a Fideicomisos, Mandatos y Otros Análogos	0.00	0.00	0.00	0.00	0.00	0.00
d7) Transferencias a la Seguridad Social	0.00	0.00	0.00	0.00	0.00	0.00
d8) Donativos	0.00	0.00	0.00	0.00	0.00	0.00
d9) Transferencias al Exterior	0.00	0.00	0.00	0.00	0.00	0.00
E. Bienes Muebles, Inmuebles e Intangibles (E=e1+e2+e3+e4+e5+e6+e7+e8+e9)	<b>1,900,000.00</b>	<b>0.00</b>	<b>1,900,000.00</b>	<b>0.00</b>	<b>0.00</b>	<b>1,900,000.00</b>

e1) Mobiliario y Equipo de Administración	750,000.00	0.00	750,000.00	0.00	0.00	750,000.00
e2) Mobiliario y Equipo Educativo y Recreativo	150,000.00	0.00	150,000.00	0.00	0.00	150,000.00
e3) Equipo e Instrumental Médico y de Laboratorio	0.00	0.00	0.00	0.00	0.00	0.00
e4) Vehículos y Equipo de Transporte	1,000,000.00	0.00	1,000,000.00	0.00	0.00	1,000,000.00
e5) Equipo de Defensa y Seguridad	0.00	0.00	0.00	0.00	0.00	0.00
e6) Maquinaria, Otros Equipos y Herramientas	0.00	0.00	0.00	0.00	0.00	0.00
e7) Activos Biológicos	0.00	0.00	0.00	0.00	0.00	0.00
e8) Bienes Inmuebles	0.00	0.00	0.00	0.00	0.00	0.00
e9) Activos Intangibles	0.00	0.00	0.00	0.00	0.00	0.00
F. Inversión Pública (F=f1+f2+f3)	<b>0.00</b>	<b>0.00</b>	<b>0.00</b>	<b>0.00</b>	<b>0.00</b>	<b>0.00</b>
f1) Obra Pública en Bienes de Dominio Público	0.00	0.00	0.00	0.00	0.00	0.00
f2) Obra Pública en Bienes Propios	0.00	0.00	0.00	0.00	0.00	0.00
f3) Proyectos Productivos y Acciones de Fomento	0.00	0.00	0.00	0.00	0.00	0.00
G. Inversiones Financieras y Otras Provisiones (G=g1+g2+g3+g4+g5+g6+g7)	<b>0.00</b>	<b>0.00</b>	<b>0.00</b>	<b>0.00</b>	<b>0.00</b>	<b>0.00</b>
g1) Inversiones Para el Fomento de Actividades Productivas	0.00	0.00	0.00	0.00	0.00	0.00
g2) Acciones y Participaciones de Capital	0.00	0.00	0.00	0.00	0.00	0.00
g3) Compra de Títulos y Valores	0.00	0.00	0.00	0.00	0.00	0.00
g4) Concesión de Préstamos	0.00	0.00	0.00	0.00	0.00	0.00
g5) Inversiones en Fideicomisos, Mandatos y Otros Análogos	0.00	0.00	0.00	0.00	0.00	0.00
Fideicomiso de Desastres Naturales (Informativo)	0.00	0.00	0.00	0.00	0.00	0.00
g6) Otras Inversiones Financieras	0.00	0.00	0.00	0.00	0.00	0.00
g7) Provisiones para Contingencias y Otras Erogaciones Especiales	0.00	0.00	0.00	0.00	0.00	0.00
H. Participaciones y Aportaciones (H=h1+h2+h3)	<b>0.00</b>	<b>0.00</b>	<b>0.00</b>	<b>0.00</b>	<b>0.00</b>	<b>0.00</b>
h1) Participaciones	0.00	0.00	0.00	0.00	0.00	0.00
h2) Aportaciones	0.00	0.00	0.00	0.00	0.00	0.00
h3) Convenios	0.00	0.00	0.00	0.00	0.00	0.00
I. Deuda Pública (I=i1+i2+i3+i4+i5+i6+i7)	<b>0.00</b>	<b>752,701.00</b>	<b>752,701.00</b>	<b>752,701.00</b>	<b>752,701.00</b>	<b>0.00</b>
i1) Amortización de la Deuda Pública	0.00	0.00	0.00	0.00	0.00	0.00
i2) Intereses de la Deuda Pública	0.00	0.00	0.00	0.00	0.00	0.00
i3) Comisiones de la Deuda Pública	0.00	0.00	0.00	0.00	0.00	0.00
i4) Gastos de la Deuda Pública	0.00	0.00	0.00	0.00	0.00	0.00
i5) Costo por Coberturas	0.00	0.00	0.00	0.00	0.00	0.00
i6) Apoyos Financieros	0.00	0.00	0.00	0.00	0.00	0.00
i7) Adeudos de Ejercicios Fiscales Anteriores (ADEFAS)	0.00	752,701.00	752,701.00	752,701.00	752,701.00	0.00
<b>II. Gasto Etiquetado (II=A+B+C+D+E+F+G+H+I)</b>	<b>0.00</b>	<b>0.00</b>	<b>0.00</b>	<b>0.00</b>	<b>0.00</b>	<b>0.00</b>
A. Servicios Personales (A=a1+a2+a3+a4+a5+a6+a7)	<b>0.00</b>	<b>0.00</b>	<b>0.00</b>	<b>0.00</b>	<b>0.00</b>	<b>0.00</b>
a1) Remuneraciones al Personal de Carácter Permanente	0.00	0.00	0.00	0.00	0.00	0.00
a2) Remuneraciones al Personal de Carácter Transitorio	0.00	0.00	0.00	0.00	0.00	0.00
a3) Remuneraciones Adicionales y Especiales	0.00	0.00	0.00	0.00	0.00	0.00
a4) Seguridad Social	0.00	0.00	0.00	0.00	0.00	0.00
a5) Otras Prestaciones Sociales y Económicas	0.00	0.00	0.00	0.00	0.00	0.00
a6) Previsiones	0.00	0.00	0.00	0.00	0.00	0.00
a7) Pago de Estímulos a Servidores Públicos	0.00	0.00	0.00	0.00	0.00	0.00
B. Materiales y Suministros (B=b1+b2+b3+b4+b5+b6+b7+b8+b9)	<b>0.00</b>	<b>0.00</b>	<b>0.00</b>	<b>0.00</b>	<b>0.00</b>	<b>0.00</b>
b1) Materiales de Administración, Emisión de Documentos y Artículos Oficiales	0.00	0.00	0.00	0.00	0.00	0.00
b2) Alimentos y Utensilios	0.00	0.00	0.00	0.00	0.00	0.00
b3) Materias Primas y Materiales de Producción y Comercialización	0.00	0.00	0.00	0.00	0.00	0.00

b4) Materiales y Artículos de Construcción y de Reparación	0.00	0.00	0.00	0.00	0.00	0.00
b5) Productos Químicos, Farmacéuticos y de Laboratorio	0.00	0.00	0.00	0.00	0.00	0.00
b6) Combustibles, Lubricantes y Aditivos	0.00	0.00	0.00	0.00	0.00	0.00
b7) Vestuario, Blancos, Prendas de Protección y Artículos Deportivos	0.00	0.00	0.00	0.00	0.00	0.00
b8) Materiales y Suministros Para Seguridad	0.00	0.00	0.00	0.00	0.00	0.00
b9) Herramientas, Refacciones y Accesorios Menores	0.00	0.00	0.00	0.00	0.00	0.00
C. Servicios Generales (C=c1+c2+c3+c4+c5+c6+c7+c8+c9)	<b>0.00</b>	<b>0.00</b>	<b>0.00</b>	<b>0.00</b>	<b>0.00</b>	<b>0.00</b>
c1) Servicios Básicos	0.00	0.00	0.00	0.00	0.00	0.00
c2) Servicios de Arrendamiento	0.00	0.00	0.00	0.00	0.00	0.00
c3) Servicios Profesionales, Científicos, Técnicos y Otros Servicios	0.00	0.00	0.00	0.00	0.00	0.00
c4) Servicios Financieros, Bancarios y Comerciales	0.00	0.00	0.00	0.00	0.00	0.00
c5) Servicios de Instalación, Reparación, Mantenimiento y Conservación	0.00	0.00	0.00	0.00	0.00	0.00
c6) Servicios de Comunicación Social y Publicidad	0.00	0.00	0.00	0.00	0.00	0.00
c7) Servicios de Traslado y Viáticos	0.00	0.00	0.00	0.00	0.00	0.00
c8) Servicios Oficiales	0.00	0.00	0.00	0.00	0.00	0.00
c9) Otros Servicios Generales	0.00	0.00	0.00	0.00	0.00	0.00
D. Transferencias, Asignaciones, Subsidios y Otras Ayudas (D=d1+d2+d3+d4+d5+d6+d7+d8+d9)	<b>0.00</b>	<b>0.00</b>	<b>0.00</b>	<b>0.00</b>	<b>0.00</b>	<b>0.00</b>
d1) Transferencias Internas y Asignaciones al Sector Público	0.00	0.00	0.00	0.00	0.00	0.00
d2) Transferencias al Resto del Sector Público	0.00	0.00	0.00	0.00	0.00	0.00
d3) Subsidios y Subvenciones	0.00	0.00	0.00	0.00	0.00	0.00
d4) Ayudas Sociales	0.00	0.00	0.00	0.00	0.00	0.00
d5) Pensiones y Jubilaciones	0.00	0.00	0.00	0.00	0.00	0.00
d6) Transferencias a Fideicomisos, Mandatos y Otros Análogos	0.00	0.00	0.00	0.00	0.00	0.00
d7) Transferencias a la Seguridad Social	0.00	0.00	0.00	0.00	0.00	0.00
d8) Donativos	0.00	0.00	0.00	0.00	0.00	0.00
d9) Transferencias al Exterior	0.00	0.00	0.00	0.00	0.00	0.00
E. Bienes Muebles, Inmuebles e Intangibles (E=e1+e2+e3+e4+e5+e6+e7+e8+e9)	<b>0.00</b>	<b>0.00</b>	<b>0.00</b>	<b>0.00</b>	<b>0.00</b>	<b>0.00</b>
e1) Mobiliario y Equipo de Administración	0.00	0.00	0.00	0.00	0.00	0.00
e2) Mobiliario y Equipo Educativo y Recreativo	0.00	0.00	0.00	0.00	0.00	0.00
e3) Equipo e Instrumental Médico y de Laboratorio	0.00	0.00	0.00	0.00	0.00	0.00
e4) Vehículos y Equipo de Transporte	0.00	0.00	0.00	0.00	0.00	0.00
e5) Equipo de Defensa y Seguridad	0.00	0.00	0.00	0.00	0.00	0.00
e6) Maquinaria, Otros Equipos y Herramientas	0.00	0.00	0.00	0.00	0.00	0.00
e7) Activos Biológicos	0.00	0.00	0.00	0.00	0.00	0.00
e8) Bienes Inmuebles	0.00	0.00	0.00	0.00	0.00	0.00
e9) Activos Intangibles	0.00	0.00	0.00	0.00	0.00	0.00
F. Inversión Pública (F=f1+f2+f3)	<b>0.00</b>	<b>0.00</b>	<b>0.00</b>	<b>0.00</b>	<b>0.00</b>	<b>0.00</b>
f1) Obra Pública en Bienes de Dominio Público	0.00	0.00	0.00	0.00	0.00	0.00
f2) Obra Pública en Bienes Propios	0.00	0.00	0.00	0.00	0.00	0.00
f3) Proyectos Productivos y Acciones de Fomento	0.00	0.00	0.00	0.00	0.00	0.00
G. Inversiones Financieras y Otras Provisiones (G=g1+g2+g3+g4+g5+g6+g7)	<b>0.00</b>	<b>0.00</b>	<b>0.00</b>	<b>0.00</b>	<b>0.00</b>	<b>0.00</b>
g1) Inversiones Para el Fomento de Actividades Productivas	0.00	0.00	0.00	0.00	0.00	0.00
g2) Acciones y Participaciones de Capital	0.00	0.00	0.00	0.00	0.00	0.00
g3) Compra de Títulos y Valores	0.00	0.00	0.00	0.00	0.00	0.00
g4) Concesión de Préstamos	0.00	0.00	0.00	0.00	0.00	0.00
g5) Inversiones en Fideicomisos, Mandatos y Otros Análogos	0.00	0.00	0.00	0.00	0.00	0.00
Fideicomiso de Desastres Naturales (Informativo)	0.00	0.00	0.00	0.00	0.00	0.00
g6) Otras Inversiones Financieras	0.00	0.00	0.00	0.00	0.00	0.00

g7) Provisiones para Contingencias y Otras Erogaciones Especiales	0.00	0.00	0.00	0.00	0.00	0.00
H. Participaciones y Aportaciones (H=h1+h2+h3)	<b>0.00</b>	<b>0.00</b>	<b>0.00</b>	<b>0.00</b>	<b>0.00</b>	<b>0.00</b>
h1) Participaciones	0.00	0.00	0.00	0.00	0.00	0.00
h2) Aportaciones	0.00	0.00	0.00	0.00	0.00	0.00
h3) Convenios	0.00	0.00	0.00	0.00	0.00	0.00
I. Deuda Pública (I=i1+i2+i3+i4+i5+i6+i7)	<b>0.00</b>	<b>0.00</b>	<b>0.00</b>	<b>0.00</b>	<b>0.00</b>	<b>0.00</b>
i1) Amortización de la Deuda Pública	0.00	0.00	0.00	0.00	0.00	0.00
i2) Intereses de la Deuda Pública	0.00	0.00	0.00	0.00	0.00	0.00
i3) Comisiones de la Deuda Pública	0.00	0.00	0.00	0.00	0.00	0.00
i4) Gastos de la Deuda Pública	0.00	0.00	0.00	0.00	0.00	0.00
i5) Costo por Coberturas	0.00	0.00	0.00	0.00	0.00	0.00
i6) Apoyos Financieros	0.00	0.00	0.00	0.00	0.00	0.00
i7) Adeudos de Ejercicios Fiscales Anteriores (ADEFAS)	0.00	0.00	0.00	0.00	0.00	0.00
<b>III. Total de Egresos (III = I + II)</b>	<b>208,994,069.00</b>	<b>26,983.00</b>	<b>209,021,052.00</b>	<b>46,873,915.00</b>	<b>45,802,108.00</b>	<b>162,147,137.00</b>

Bajo protesta de decir verdad declaramos que los Estados Financieros y sus Notas son razonablemente correctos y responsabilidad del emisor

**CONGRESO DEL ESTADO DE YUCATAN**  
**Estado Analítico del Ejercicio del Presupuesto de Egresos Detallado - LDF**  
**Clasificación Administrativa**  
**Del 01 de enero al 31 de Marzo de 2025**  
**(PESOS)**

Concepto (c)	Egresos					Subejercicio (e)
	Aprobado (d)	Ampliaciones/ (Reducciones)	Modificado	Devengado	Pagado	
<b>I. Gasto No Etiquetado</b> <b>(I=A+B+C+D+E+F+G+H)</b>	208,994,069.00	26,983.00	209,021,052.00	46,873,915.00	45,802,108.00	162,147,137.00
A. Dependencia o Unidad Administrativa 1	208,994,069.00	26,983.00	209,021,052.00	46,873,915.00	45,802,108.00	162,147,137.00
B. Dependencia o Unidad Administrativa 2	0.00	0.00	0.00	0.00	0.00	0.00
C. Dependencia o Unidad Administrativa 3	0.00	0.00	0.00	0.00	0.00	0.00
D. Dependencia o Unidad Administrativa 4	0.00	0.00	0.00	0.00	0.00	0.00
E. Dependencia o Unidad Administrativa 5	0.00	0.00	0.00	0.00	0.00	0.00
F. Dependencia o Unidad Administrativa 6	0.00	0.00	0.00	0.00	0.00	0.00
G. Dependencia o Unidad Administrativa 7	0.00	0.00	0.00	0.00	0.00	0.00
H. Dependencia o Unidad Administrativa xx	0.00	0.00	0.00	0.00	0.00	0.00
<b>II. Gasto Etiquetado</b> <b>(II=A+B+C+D+E+F+G+H)</b>	0.00	0.00	0.00	0.00	0.00	0.00
A. Dependencia o Unidad Administrativa 1	0.00	0.00	0.00	0.00	0.00	0.00
B. Dependencia o Unidad Administrativa 2	0.00	0.00	0.00	0.00	0.00	0.00
C. Dependencia o Unidad Administrativa 3	0.00	0.00	0.00	0.00	0.00	0.00
D. Dependencia o Unidad Administrativa 4	0.00	0.00	0.00	0.00	0.00	0.00
E. Dependencia o Unidad Administrativa 5	0.00	0.00	0.00	0.00	0.00	0.00
F. Dependencia o Unidad Administrativa 6	0.00	0.00	0.00	0.00	0.00	0.00
G. Dependencia o Unidad Administrativa 7	0.00	0.00	0.00	0.00	0.00	0.00
H. Dependencia o Unidad Administrativa xx	0.00	0.00	0.00	0.00	0.00	0.00
<b>III. Total de Egresos (III = I + II)</b>	208,994,069.00	26,983.00	209,021,052.00	46,873,915.00	45,802,108.00	162,147,137.00

Bajo protesta de decir verdad declaramos que los Estados Financieros y sus Notas son razonablemente correctos y responsabilidad del emisor



<b>II. Gasto Etiquetado (II=A+B+C+D)</b>	0.00	0.00	0.00	0.00	0.00	0.00
<b>A. Gobierno (A=a1+a2+a3+a4+a5+a6+a7+a8)</b>	0.00	0.00	0.00	0.00	0.00	0.00
a1) Legislación	0.00	0.00	0.00	0.00	0.00	0.00
a2) Justicia	0.00	0.00	0.00	0.00	0.00	0.00
a3) Coordinación de la Política de Gobierno	0.00	0.00	0.00	0.00	0.00	0.00
a4) Relaciones Exteriores	0.00	0.00	0.00	0.00	0.00	0.00
a5) Asuntos Financieros y Hacendarios	0.00	0.00	0.00	0.00	0.00	0.00
a6) Seguridad Nacional	0.00	0.00	0.00	0.00	0.00	0.00
a7) Asuntos de Orden Público y de Seguridad Interior	0.00	0.00	0.00	0.00	0.00	0.00
a8) Otros Servicios Generales	0.00	0.00	0.00	0.00	0.00	0.00
<b>B. Desarrollo Social (B=b1+b2+b3+b4+b5+b6+b7)</b>	0.00	0.00	0.00	0.00	0.00	0.00
b1) Protección Ambiental	0.00	0.00	0.00	0.00	0.00	0.00
b2) Vivienda y Servicios a la Comunidad	0.00	0.00	0.00	0.00	0.00	0.00
b3) Salud	0.00	0.00	0.00	0.00	0.00	0.00
b4) Recreación, Cultura y Otras Manifestaciones Sociales	0.00	0.00	0.00	0.00	0.00	0.00
b5) Educación	0.00	0.00	0.00	0.00	0.00	0.00
b6) Protección Social	0.00	0.00	0.00	0.00	0.00	0.00
b7) Otros Asuntos Sociales	0.00	0.00	0.00	0.00	0.00	0.00
<b>C. Desarrollo Económico (C=c1+c2+c3+c4+c5+c6+c7+c8+c9)</b>	0.00	0.00	0.00	0.00	0.00	0.00
c1) Asuntos Económicos, Comerciales y Laborales en General	0.00	0.00	0.00	0.00	0.00	0.00
c2) Agropecuaria, Silvicultura, Pesca y Caza	0.00	0.00	0.00	0.00	0.00	0.00
c3) Combustibles y Energía	0.00	0.00	0.00	0.00	0.00	0.00
c4) Minería, Manufacturas y Construcción	0.00	0.00	0.00	0.00	0.00	0.00
c5) Transporte	0.00	0.00	0.00	0.00	0.00	0.00
c6) Comunicaciones	0.00	0.00	0.00	0.00	0.00	0.00
c7) Turismo	0.00	0.00	0.00	0.00	0.00	0.00
c8) Ciencia, Tecnología e Innovación	0.00	0.00	0.00	0.00	0.00	0.00
c9) Otras Industrias y Otros Asuntos Económicos	0.00	0.00	0.00	0.00	0.00	0.00
<b>D. Otras No Clasificadas en Funciones Anteriores (D=d1+d2+d3+d4)</b>	0.00	0.00	0.00	0.00	0.00	0.00
d1) Transacciones de la Deuda Publica / Costo Financiero de la Deuda	0.00	0.00	0.00	0.00	0.00	0.00
d2) Transferencias, Participaciones y Aportaciones Entre Diferentes Niveles y Ordenes de Gobierno	0.00	0.00	0.00	0.00	0.00	0.00
d3) Saneamiento del Sistema Financiero	0.00	0.00	0.00	0.00	0.00	0.00
d4) Adeudos de Ejercicios Fiscales Anteriores	0.00	0.00	0.00	0.00	0.00	0.00
<b>III. Total de Egresos (III = I + II)</b>	208,994,069.00	26,983.00	209,021,052.00	46,873,915.00	45,802,108.00	162,147,137.00

Bajo protesta de decir verdad declaramos que los Estados Financieros y sus Notas son razonablemente correctos y responsabilidad del emisor

**CONGRESO DEL ESTADO DE YUCATAN**  
**Estado Analítico del Ejercicio del Presupuesto de Egresos Detallado - LDF**  
**Clasificación de Servicios Personales por Categoría**  
**Del 01 de enero al 31 de Marzo de 2025**  
**(PESOS)**

Concepto (c)	Egresos					Subejercicio (e)
	Aprobado (d)	Ampliaciones/ (Reducciones)	Modificado	Devengado	Pagado	
<b>I. Gasto No Etiquetado (I=A+B+C+D+E+F)</b>	<b>163,070,605.00</b>	<b>-229,512.00</b>	<b>162,841,093.00</b>	<b>36,278,104.00</b>	<b>35,876,854.00</b>	<b>126,562,989.00</b>
A. Personal Administrativo y de Servicio Público	163,070,605.00	-229,512.00	162,841,093.00	36,278,104.00	35,876,854.00	126,562,989.00
B. Magisterio	0.00	0.00	0.00	0.00	0.00	0.00
C. Servicios de Salud (C=c1+c2)	<b>0.00</b>	<b>0.00</b>	<b>0.00</b>	<b>0.00</b>	<b>0.00</b>	<b>0.00</b>
c1) Personal Administrativo						
c2) Personal Médico, Paramédico y afín						
D. Seguridad Pública						
E. Gastos asociados a la implementación de nuevas leyes federales o reformas a las mismas (E = e1 + e2)	<b>0.00</b>	<b>0.00</b>	<b>0.00</b>	<b>0.00</b>	<b>0.00</b>	<b>0.00</b>
e1) Nombre del Programa o Ley 1						
e2) Nombre del Programa o Ley 2						
F. Sentencias laborales definitivas						
<b>II. Gasto Etiquetado (II=A+B+C+D+E+F)</b>						
A. Personal Administrativo y de Servicio Público						
B. Magisterio						
C. Servicios de Salud (C=c1+c2)						
c1) Personal Administrativo						
c2) Personal Médico, Paramédico y afín						
D. Seguridad Pública						
E. Gastos asociados a la implementación de nuevas leyes federales o reformas a las mismas (E = e1 + e2)						
e1) Nombre del Programa o Ley 1						
e2) Nombre del Programa o Ley 2						
F. Sentencias laborales definitivas						
<b>III. Total del Gasto en Servicios Personales (III = I + II)</b>	<b>163,070,605.00</b>	<b>-229,512.00</b>	<b>162,841,093.00</b>	<b>36,278,104.00</b>	<b>35,876,854.00</b>	<b>126,562,989.00</b>

Bajo protesta de decir verdad declaramos que los Estados Financieros y sus Notas son razonablemente correctos y responsabilidad del emisor

**CONGRESO DEL ESTADO DE YUCATAN**  
**Proyecciones de Ingresos - LDF**  
**(PESOS)**  
**(CIFRAS NOMINALES)**

Concepto (b)	Año en cuestion 2025	2026	2027	2028	2029	2030
<b>1. Ingresos de Libre Disposición</b> <b>(1=A+B+C+D+E+F+G+H+I+J+K+L)</b>	0.00	0.00	0.00	0.00	0.00	0.00
A. Impuestos	0.00	0.00	0.00	0.00	0.00	0.00
B. Cuotas y Aportaciones de Seguridad Social	0.00	0.00	0.00	0.00	0.00	0.00
C. Contribuciones de Mejoras	0.00	0.00	0.00	0.00	0.00	0.00
D. Derechos	0.00	0.00	0.00	0.00	0.00	0.00
E. Productos	0.00	0.00	0.00	0.00	0.00	0.00
F. Aprovechamientos	0.00	0.00	0.00	0.00	0.00	0.00
G. Ingresos por Ventas de Bienes y Servicios	0.00	0.00	0.00	0.00	0.00	0.00
H. Participaciones	0.00	0.00	0.00	0.00	0.00	0.00
I. Incentivos Derivados de la Colaboración Fiscal	0.00	0.00	0.00	0.00	0.00	0.00
J. Transferencias	0.00	0.00	0.00	0.00	0.00	0.00
K. Convenios	0	0	0	0	0	0
L. Otros Ingresos de Libre Disposición	0	0	0	0	0	0
<b>2. Transferencias Federales Etiquetadas (2=A+B+C+D+E)</b>	0	0	0	0	0	0
A. Aportaciones	0	0	0	0	0	0
B. Convenios	0	0	0	0	0	0
C. Fondos Distintos de Aportaciones	0	0	0	0	0	0
D. Transferencias, Subsidios y Subvenciones, y Pensiones y Jubilaciones	0	0	0	0	0	0
E. Otras Transferencias Federales Etiquetadas	0	0	0	0	0	0
<b>3. Ingresos Derivados de Financiamientos (3=A)</b>	0	0	0	0	0	0
A. Ingresos Derivados de Financiamientos	0	0	0	0	0	0
<b>4. Total de Ingresos Proyectados (4=1+2+3)</b>	0	0	0	0	0	0
<b>Datos Informativos</b>						
1. Ingresos Derivados de Financiamientos con Fuente de Pago de Recursos de Libre Disposición	0	0	0	0	0	0
2. Ingresos derivados de Financiamientos con Fuente de Pago de Transferencias Federales Etiquetadas	0	0	0	0	0	0
<b>3. Ingresos Derivados de Financiamiento (3 = 1 + 2)</b>	0	0	0	0	0	0

**CONGRESO DEL ESTADO DE YUCATAN**  
**Proyecciones de Egresos - LDF**  
**(PESOS)**  
**(CIFRAS NOMINALES)**

Concepto (b)	Año en Cuestión 2025	2026	2027	2028	2029	2030
<b>1. Gasto No Etiquetado (1=A+B+C+D+E+F+G+H+I)</b>	0.00	0.00	0.00	0.00	0.00	0.00
A. Servicios Personales	0.00	0.00	0.00	0.00	0.00	0.00
B. Materiales y Suministros	0.00	0.00	0.00	0.00	0.00	0.00
C. Servicios Generales	0.00	0.00	0.00	0.00	0.00	0.00
D. Transferencias, Asignaciones, Subsidios y Otras Ayudas	0.00	0.00	0.00	0.00	0.00	0.00
E. Bienes Muebles, Inmuebles e Intangibles	0.00	0.00	0.00	0.00	0.00	0.00
F. Inversión Pública	0.00	0.00	0.00	0.00	0.00	0.00
G. Inversiones Financieras y Otras Provisiones	0	0	0	0	0	0
H. Participaciones y Aportaciones	0	0	0	0	0	0
I. Deuda Pública	0	0	0	0	0	0
<b>2. Gasto Etiquetado (2=A+B+C+D+E+F+G+H+I)</b>	0	0	0	0	0	0
A. Servicios Personales	0	0	0	0	0	0
B. Materiales y Suministros	0	0	0	0	0	0
C. Servicios Generales	0	0	0	0	0	0
D. Transferencias, Asignaciones, Subsidios y Otras Ayudas	0	0	0	0	0	0
E. Bienes Muebles, Inmuebles e Intangibles	0	0	0	0	0	0
F. Inversión Pública	0	0	0	0	0	0
G. Inversiones Financieras y Otras Provisiones	0	0	0	0	0	0
H. Participaciones y Aportaciones	0	0	0	0	0	0
I. Deuda Pública	0	0	0	0	0	0
<b>3. Total de Egresos proyectados (3 = 1 + 2)</b>	0	0	0	0	0	0

Bajo protesta de decir verdad declaramos que los Estados Financieros y sus Notas son razonablemente correctos y responsabilidad del emisor

PODER LEGISLATIVO						
Resultados de Ingresos - LDF						
(PESOS)						
Concepto (b)	2020 Año 5	2021 Año 34	2022 Año 3	2023 Año 12	2024 Año 1	Año del Ejercicio 2025 Vigente
<b>1. Ingresos de Libre Disposición</b> <b>(1=A+B+C+D+E+F+G+H+I+J+K+L)</b>	150,149,858.00	141,742,472.00	150,235,448.14	163,642,822.00	175,681,275.00	0.00
A. Impuestos	0.00	0.00	0.00	0.00	0.00	0.00
B. Cuotas y Aportaciones de Seguridad Social	0.00	0.00	0.00	0.00	0.00	0.00
C. Contribuciones de Mejoras	0.00	0.00	0.00	0.00	0.00	0.00
D. Derechos	0.00	0.00	0.00	0.00	0.00	0.00
E. Productos	12,178.00	18,560.00	7,549.00	18,896.00	23,170.00	0.00
F. Aprovechamientos	0.00	0.00	0.00	0.00	0.00	0.00
G. Ingresos por Ventas de Bienes y Servicios	0.00	0.00	103,987.14	0.00	0.00	0.00
H. Participaciones	0.00	0.00	0.00	0.00	0.00	0.00
I. Incentivos Derivados de la Colaboración Fiscal	0.00	0.00	0.00	0.00	0.00	0.00
J. Transferencias	150,137,680.00	141,723,912.00	150,123,912.00	163,623,926.00	175,658,105.00	0.00
K. Convenios	0.00	0.00	0.00	0.00	0.00	0.00
L. Otros Ingresos de Libre Disposición	0.00	0.00	0.00	0.00	0.00	0.00
<b>2. Transferencias Federales Etiquetadas (2=A+B+C+D+E)</b>	0.00	0.00	0.00	0.00	0.00	0.00
A. Aportaciones	0.00	0.00	0.00	0.00	0.00	0.00
B. Convenios	0.00	0.00	0.00	0.00	0.00	0.00
C. Fondos Distintos de Aportaciones	0.00	0.00	0.00	0.00	0.00	0.00
D. Transferencias, Subsidios y Subvenciones, y Pensiones y Jubilaciones	0.00	0.00	0.00	0.00	0.00	0.00
E. Otras Transferencias Federales Etiquetadas	0.00	0.00	0.00	0.00	0.00	0.00
<b>3. Ingresos Derivados de Financiamientos (3=A)</b>	0.00	0.00	0.00	0.00	0.00	0.00
A. Ingresos Derivados de Financiamientos						
<b>4. Total de Resultados de Ingresos (4=1+2+3)</b>	150,149,858.00	141,742,472.00	150,235,448.14	163,642,822.00	175,681,275.00	0.00
<b>Datos Informativos</b>						
1. Ingresos Derivados de Financiamientos con Fuente de Pago de Recursos de Libre Disposición	0.00	0.00	0.00	0.00	0.00	0.00
2. Ingresos derivados de Financiamientos con Fuente de Pago de Transferencias Federales Etiquetadas	0.00	0.00	0.00	0.00	0.00	0.00
<b>3. Ingresos Derivados de Financiamiento (3 = 1 + 2)</b>	0.00	0.00	0.00	0.00	0.00	0.00

Bajo protesta de decir verdad declaramos que los Estados Financieros y sus Notas son razonablemente correctos y responsabilidad del emisor

**PODER LEGISLATIVO**  
**Resultados de Egresos - LDF**

(PESOS)

Concepto (b)	2020	2021	2022	2023	2024	Año del Ejercicio 2025
<b>1. Gasto No Etiquetado (1=A+B+C+D+E+F+G+H+I)</b>	154,298,382.00	144,093,855.00	156,561,054.00	163,623,926.00	175,658,105.00	0.00
A. Servicios Personales	115,326,523.00	109,135,928.00	120,092,953.00	121,754,508.00	140,431,877.00	0.00
B. Materiales y Suministros	16,994,702.00	11,231,369.00	10,059,751.00	11,602,087.00	10,664,172.00	0.00
C. Servicios Generales	21,598,471.00	19,486,314.00	25,183,097.00	28,481,205.00	22,291,081.00	0.00
D. Transferencias, Asignaciones, Subsidios y Otras Ayudas	0.00	0.00	0.00	0.00	0.00	0.00
E. Bienes Muebles, Inmuebles e Intangibles	378,686.00	79,542.00	270,849.00	115,911.00	190,994.00	0.00
F. Inversión Pública	0.00	0.00	0.00	0.00	0.00	0.00
G. Inversiones Financieras y Otras Provisiones	0.00	0.00	0.00	0.00	0.00	0.00
H. Participaciones y Aportaciones	0.00	0.00	0.00	0.00	0.00	0.00
I. Deuda Pública	0.00	4,160,702.00	954,404.00	1,670,215.00	2,079,981.00	0.00
<b>2. Gasto Etiquetado (2=A+B+C+D+E+F+G+H+I)</b>	0.00	0.00	0.00	0.00	0.00	0.00
A. Servicios Personales	0.00	0.00	0.00	0.00	0.00	0.00
B. Materiales y Suministros	0.00	0.00	0.00	0.00	0.00	0.00
C. Servicios Generales	0.00	0.00	0.00	0.00	0.00	0.00
D. Transferencias, Asignaciones, Subsidios y Otras Ayudas	0.00	0.00	0.00	0.00	0.00	0.00
E. Bienes Muebles, Inmuebles e Intangibles	0.00	0.00	0.00	0.00	0.00	0.00
F. Inversión Pública	0.00	0.00	0.00	0.00	0.00	0.00
G. Inversiones Financieras y Otras Provisiones	0.00	0.00	0.00	0.00	0.00	0.00
H. Participaciones y Aportaciones	0.00	0.00	0.00	0.00	0.00	0.00
I. Deuda Pública	0.00	0.00	0.00	0.00	0.00	0.00
<b>3. Total del Resultado de Egresos (3=1+2)</b>	154,298,382.00	144,093,855.00	156,561,054.00	163,623,926.00	175,658,105.00	0.00

Bajo protesta de decir verdad declaramos que los Estados Financieros y sus Notas son razonablemente correctos y responsabilidad del emisor

PODER LEGISLATIVO					
Informe sobre Estudios Actuariales - LDF					
	Pensiones y jubilaciones	Salud	Riesgos de trabajo	Invalidez y vida	Otras prestaciones sociales
<b>Tipo de Sistema</b>	<b>0.00</b>	<b>0.00</b>	<b>0.00</b>	<b>0.00</b>	<b>0.00</b>
Prestación laboral o Fondo general para trabajadores del estado o municipio	0.00	0.00	0.00	0.00	0.00
Beneficio definido, Contribución definida o Mixto	0.00	0.00	0.00	0.00	0.00
<b>Población afiliada</b>	<b>0.00</b>	<b>0.00</b>	<b>0.00</b>	<b>0.00</b>	<b>0.00</b>
Activos	<b>0.00</b>	<b>0.00</b>	<b>0.00</b>	<b>0.00</b>	<b>0.00</b>
Edad máxima	0.00	0.00	0.00	0.00	0.00
Edad mínima	0.00	0.00	0.00	0.00	0.00
Edad promedio	0.00	0.00	0.00	0.00	0.00
Pensionados y Jubilados	<b>0.00</b>	<b>0.00</b>	<b>0.00</b>	<b>0.00</b>	<b>0.00</b>
Edad máxima	0.00	0.00	0.00	0.00	0.00
Edad mínima	0.00	0.00	0.00	0.00	0.00
Edad promedio	0.00	0.00	0.00	0.00	0.00
Beneficiarios	0.00	0.00	0.00	0.00	0.00
Promedio de años de servicio (trabajadores activos)	0.00	0.00	0.00	0.00	0.00
Aportación individual al plan de pensión como % del salario	0.00	0.00	0.00	0.00	0.00
Aportación del ente público al plan de pensión como % del salario	0.00	0.00	0.00	0.00	0.00
Crecimiento esperado de los pensionados y jubilados (como %)	0.00	0.00	0.00	0.00	0.00
Crecimiento esperado de los activos (como %)	0.00	0.00	0.00	0.00	0.00
Edad de Jubilación o Pensión	0.00	0.00	0.00	0.00	0.00
Esperanza de vida	0.00	0.00	0.00	0.00	0.00
<b>Ingresos del Fondo</b>	<b>0.00</b>	<b>0.00</b>	<b>0.00</b>	<b>0.00</b>	<b>0.00</b>
Ingresos Anuales al Fondo de Pensiones	0.00	0.00	0.00	0.00	0.00
<b>Nómina anual</b>	<b>0.00</b>	<b>0.00</b>	<b>0.00</b>	<b>0.00</b>	<b>0.00</b>
Activos	0.00	0.00	0.00	0.00	0.00
Pensionados y Jubilados	0.00	0.00	0.00	0.00	0.00
Beneficiarios de Pensionados y Jubilados	0.00	0.00	0.00	0.00	0.00
<b>Monto mensual por pensión</b>	<b>0.00</b>	<b>0.00</b>	<b>0.00</b>	<b>0.00</b>	<b>0.00</b>
Máximo	0.00	0.00	0.00	0.00	0.00
Mínimo	0.00	0.00	0.00	0.00	0.00
Promedio	0.00	0.00	0.00	0.00	0.00
<b>Monto de la reserva</b>	<b>0.00</b>	<b>0.00</b>	<b>0.00</b>	<b>0.00</b>	<b>0.00</b>
<b>Valor presente de las obligaciones</b>	<b>0.00</b>	<b>0.00</b>	<b>0.00</b>	<b>0.00</b>	<b>0.00</b>
Pensiones y Jubilaciones en curso de pago	0.00	0.00	0.00	0.00	0.00
Generación actual	0.00	0.00	0.00	0.00	0.00
Generaciones futuras	0.00	0.00	0.00	0.00	0.00
<b>Valor presente de las contribuciones asociadas a los sueldos futuros de cotización X%</b>	<b>0.00</b>	<b>0.00</b>	<b>0.00</b>	<b>0.00</b>	<b>0.00</b>
Generación actual	0.00	0.00	0.00	0.00	0.00
Generaciones futuras	0.00	0.00	0.00	0.00	0.00
<b>Valor presente de aportaciones futuras</b>	<b>0.00</b>	<b>0.00</b>	<b>0.00</b>	<b>0.00</b>	<b>0.00</b>

Generación actual	0.00	0.00	0.00	0.00	0.00
Generaciones futuras	0.00	0.00	0.00	0.00	0.00
Otros Ingresos	0.00	0.00	0.00	0.00	0.00
<b>Déficit/superávit actuarial</b>	<b>0.00</b>	<b>0.00</b>	<b>0.00</b>	<b>0.00</b>	<b>0.00</b>
Generación actual	0.00	0.00	0.00	0.00	0.00
Generaciones futuras	0.00	0.00	0.00	0.00	0.00
<b>Periodo de suficiencia</b>	<b>0.00</b>	<b>0.00</b>	<b>0.00</b>	<b>0.00</b>	<b>0.00</b>
Año de descapitalización	0.00	0.00	0.00	0.00	0.00
Tasa de rendimiento	0.00	0.00	0.00	0.00	0.00
<b>Estudio actuarial</b>	<b>0.00</b>	<b>0.00</b>	<b>0.00</b>	<b>0.00</b>	<b>0.00</b>
Año de elaboración del estudio actuarial	0.00	0.00	0.00	0.00	0.00
Empresa que elaboró el estudio actuarial	0.00	0.00	0.00	0.00	0.00

Bajo protesta de decir verdad declaramos que los Estados Financieros y sus Notas son razonablemente correctos y responsabilidad del emisor